



# ภาคผนวก

## สรุปงานวิจัย ปีงบประมาณ พ.ศ. 2550 – 2561

### 1. งบประมาณงานวิจัย

#### 1.1 งบประมาณแบ่งตามกลุ่มงานวิจัย

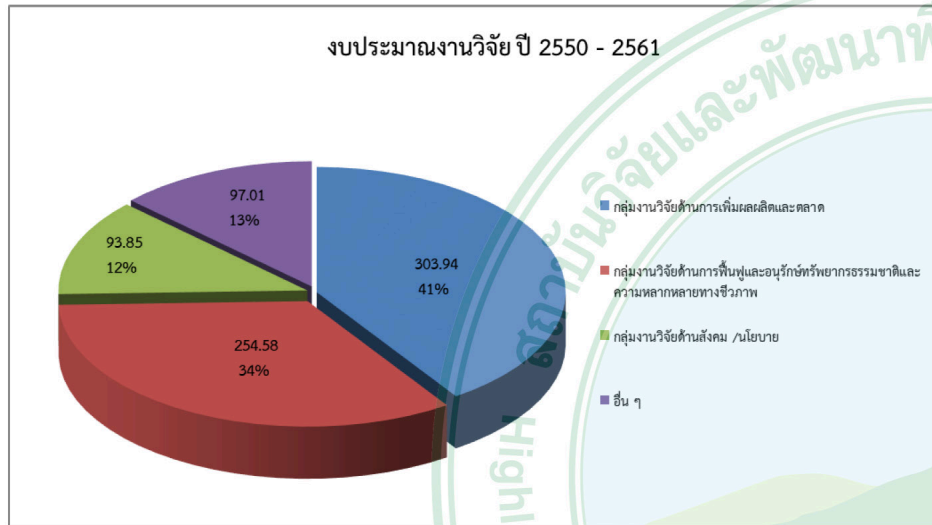

#### 1.2 งบประมาณแบ่งตามประเภทโครงการ

##### (1) ภาพรวมสำนักวิจัย

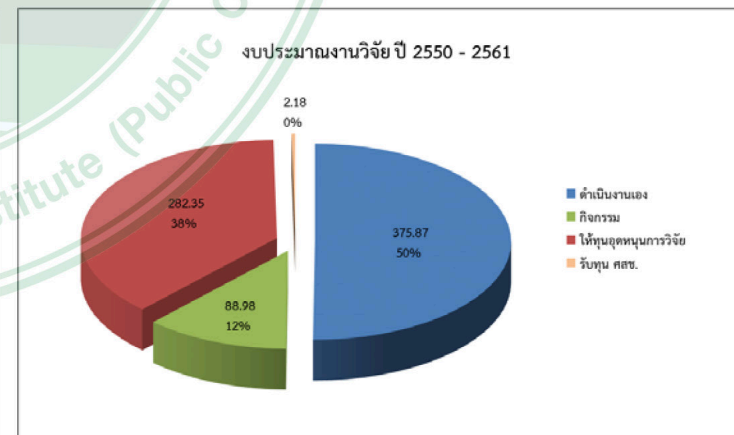
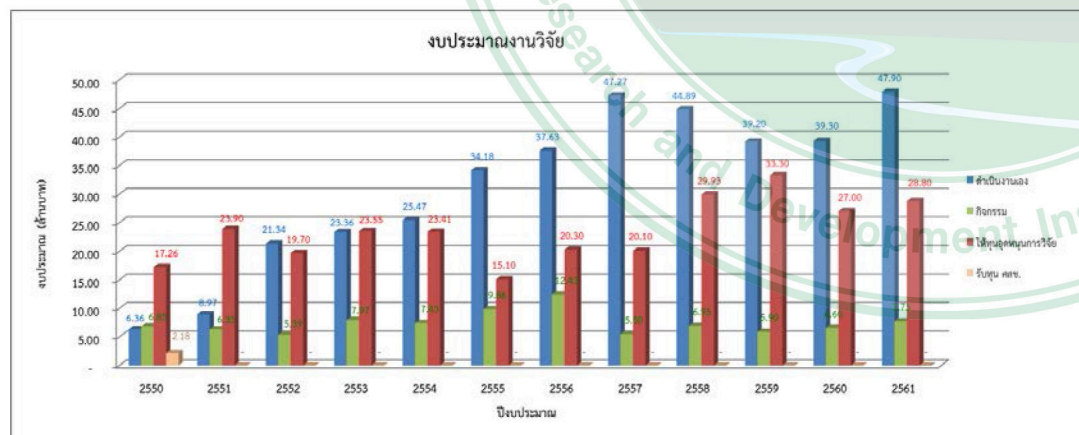

(2) งานวิจัยด้านการเพิ่มผลผลิตและตลาด

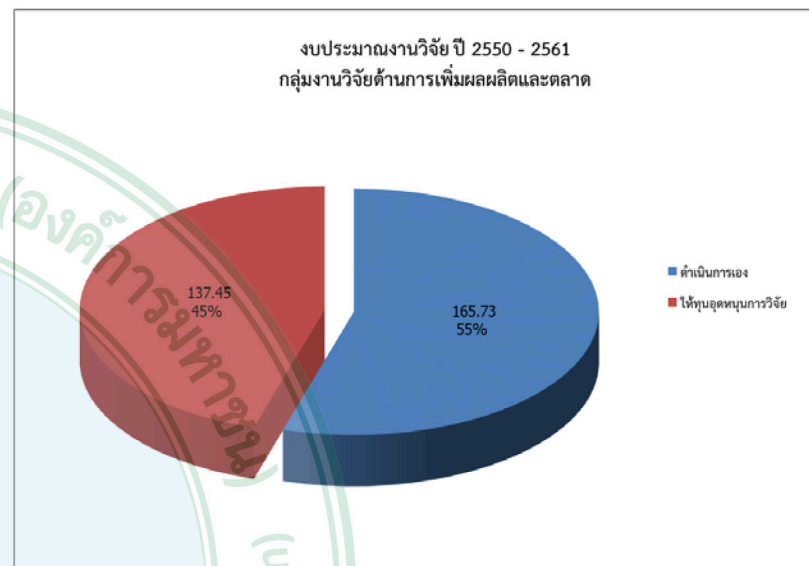
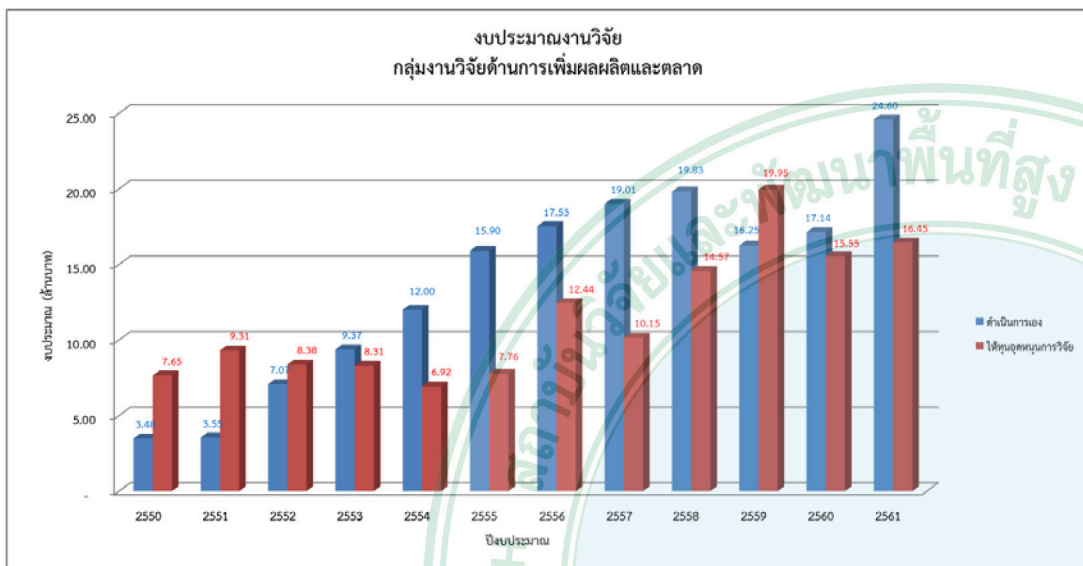

(3) งานวิจัยด้านการฟื้นฟูและอนุรักษ์ทรัพยากรธรรมชาติและหลากหลายทางชีวภาพ

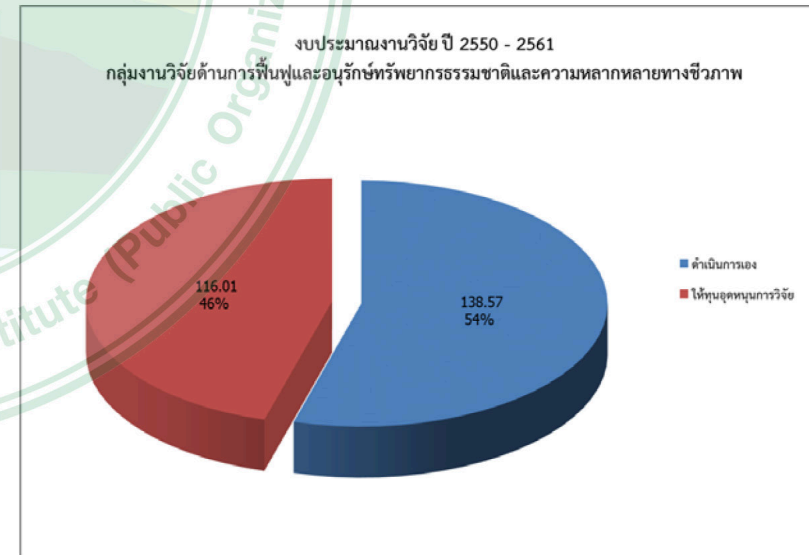
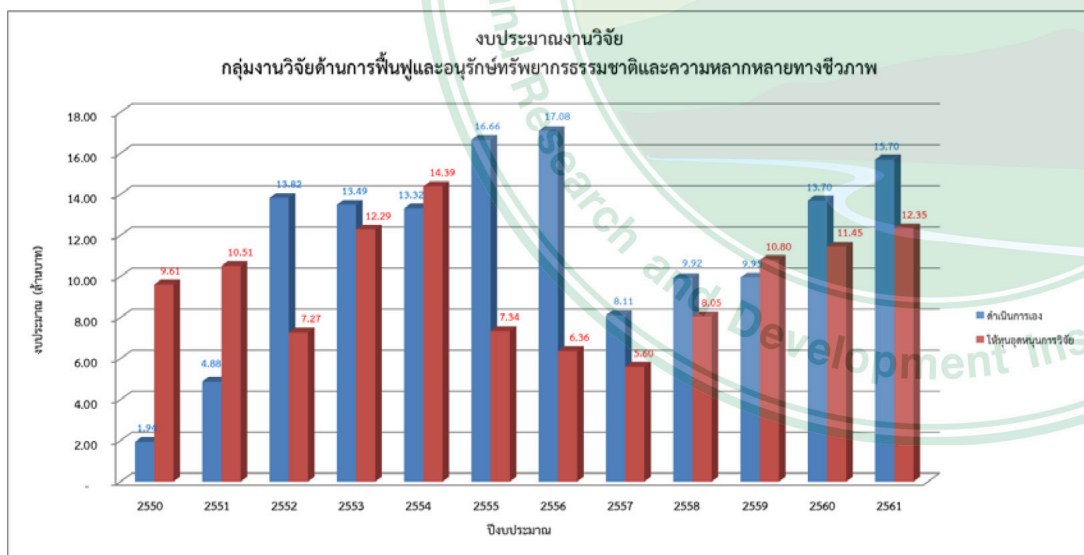

(4) งานวิจัยด้านสังคม/ นโยบาย

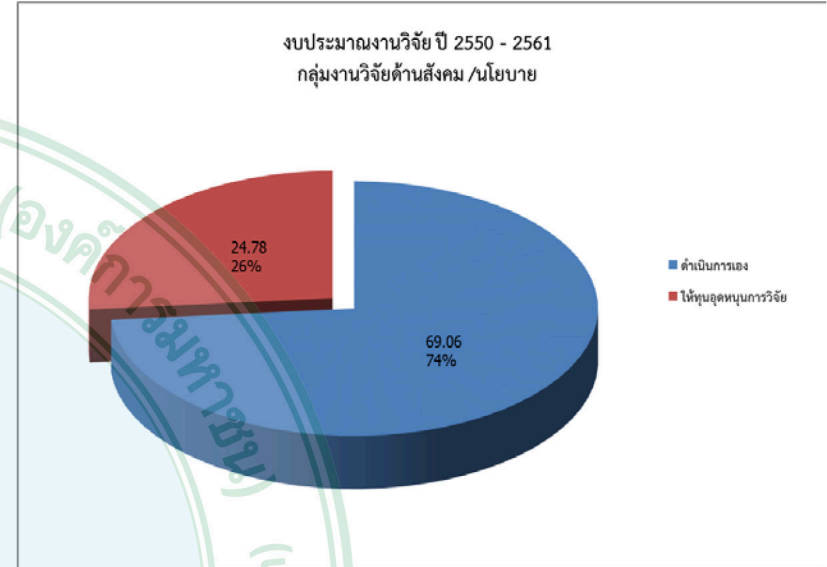
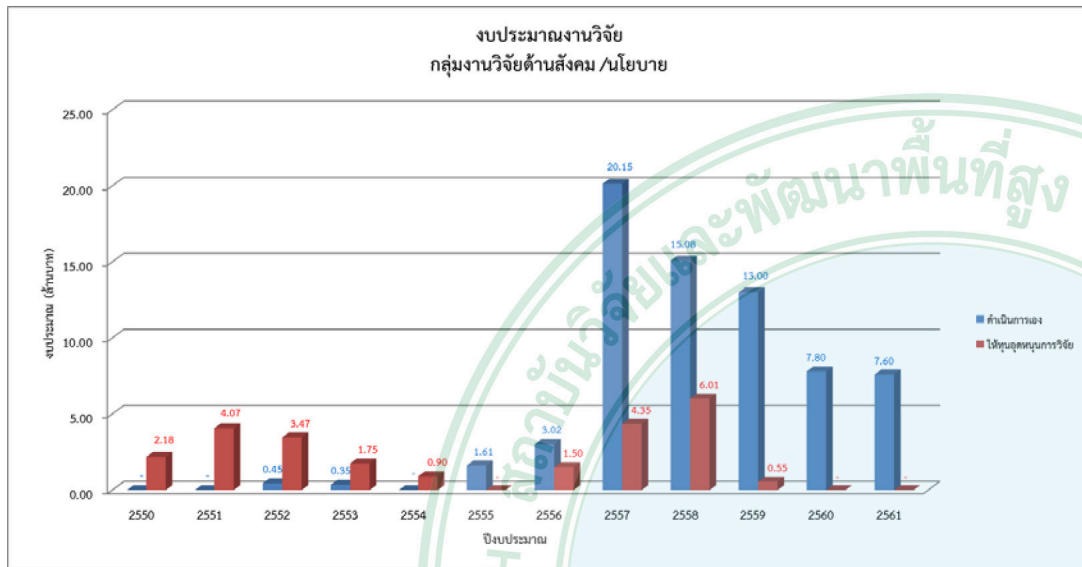

(5) ด้านอื่นๆ

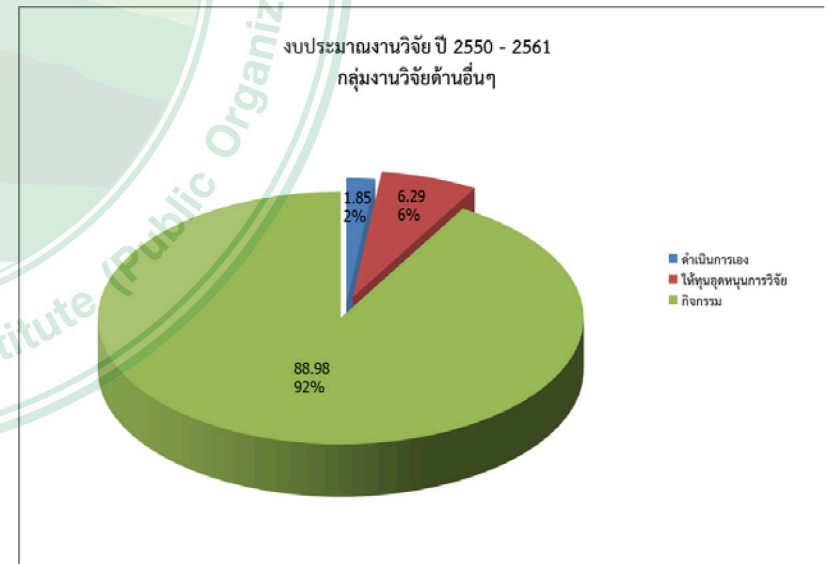
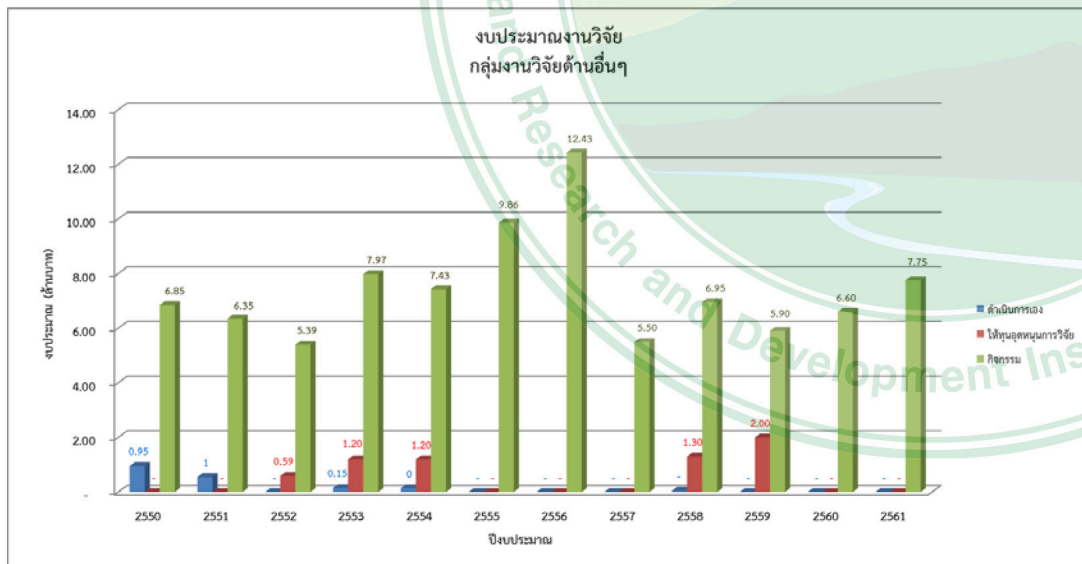

### 1.3 งบประมาณแบ่งตามการสนับสนุนพื้นที่ดำเนินงาน

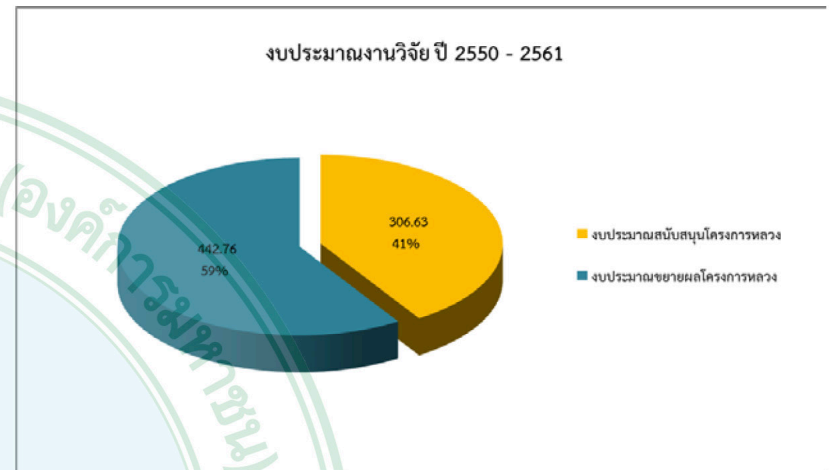

## 2. จำนวนโครงการวิจัย

### 2.1 จำนวนโครงการวิจัยแบ่งตามกลุ่มงานวิจัย

#### - จำนวนโครงการหลัก

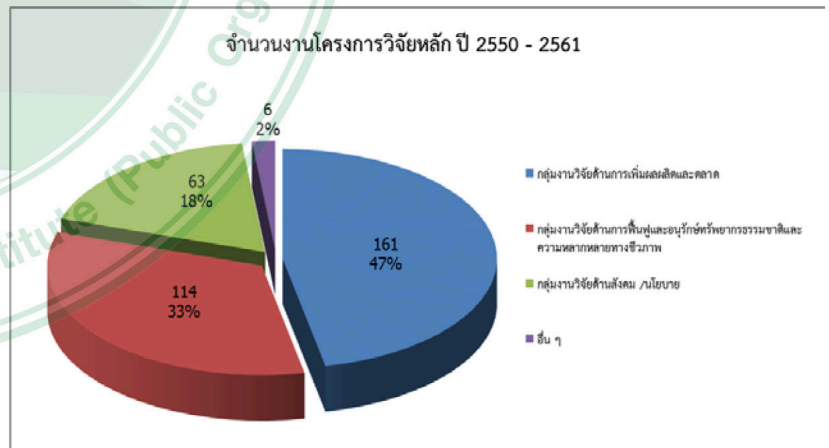
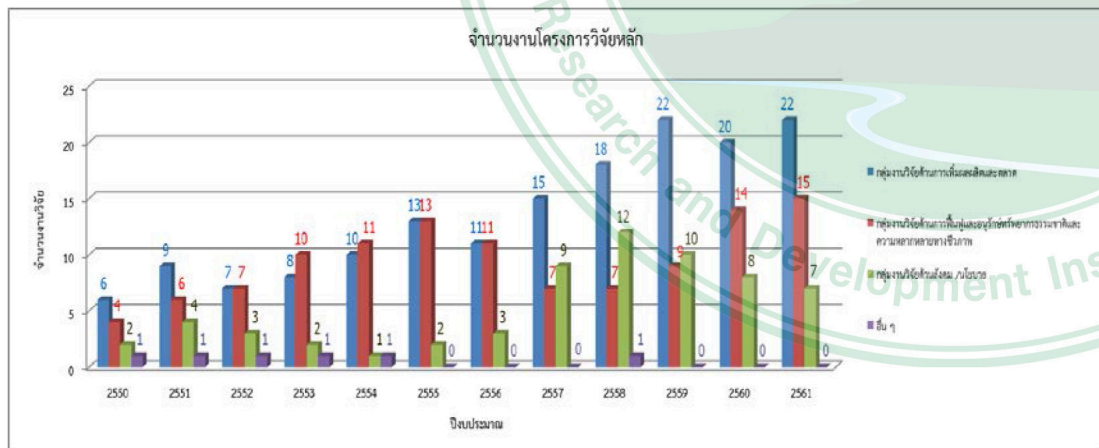

- จำนวนโครงการย่อย

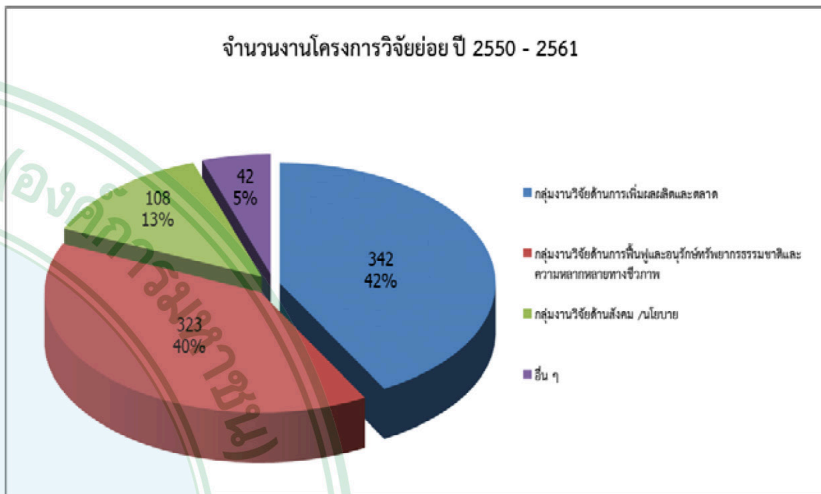
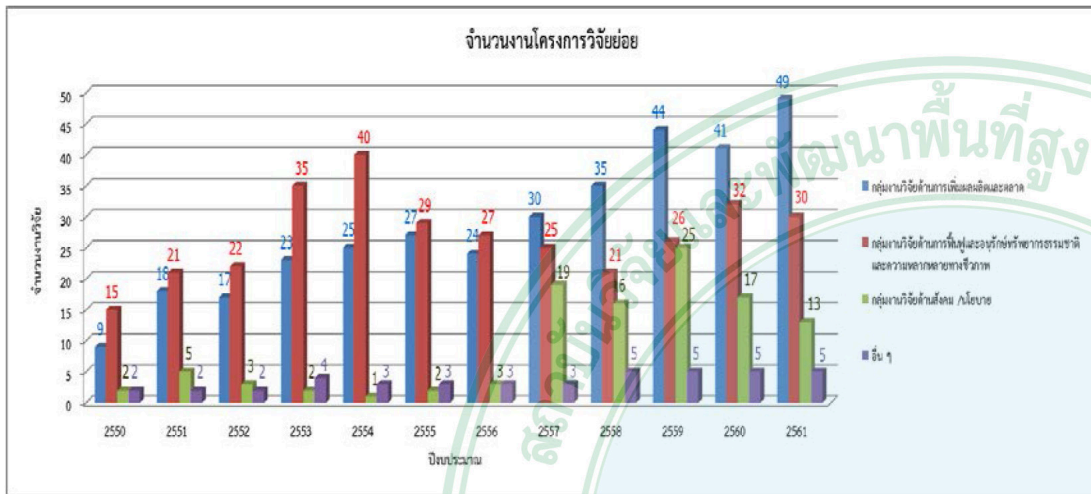

2.2 จำนวนโครงการวิจัยแบ่งตามประเภทโครงการ

(1) ภาพรวมสำนักวิจัย

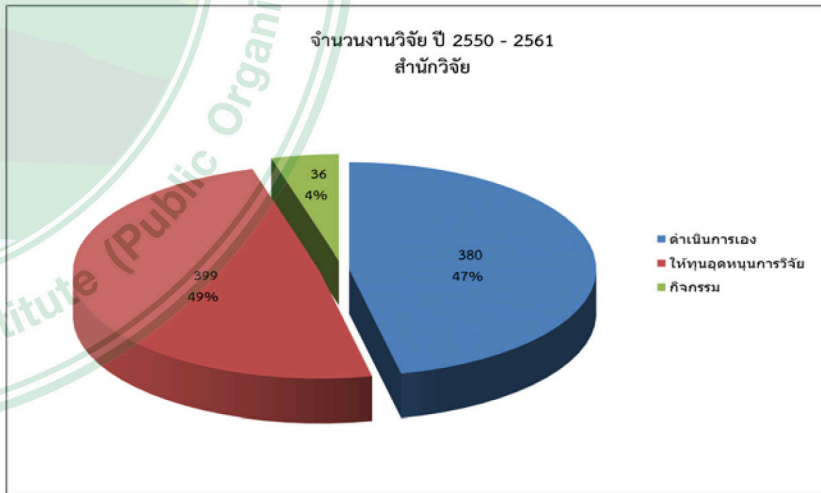
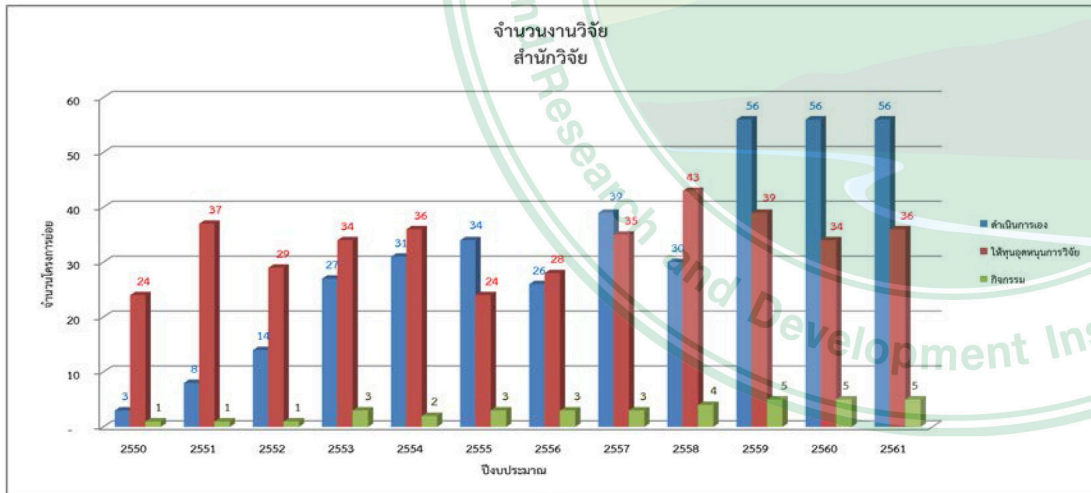

(2) งานวิจัยด้านการเพิ่มผลผลิตและตลาด

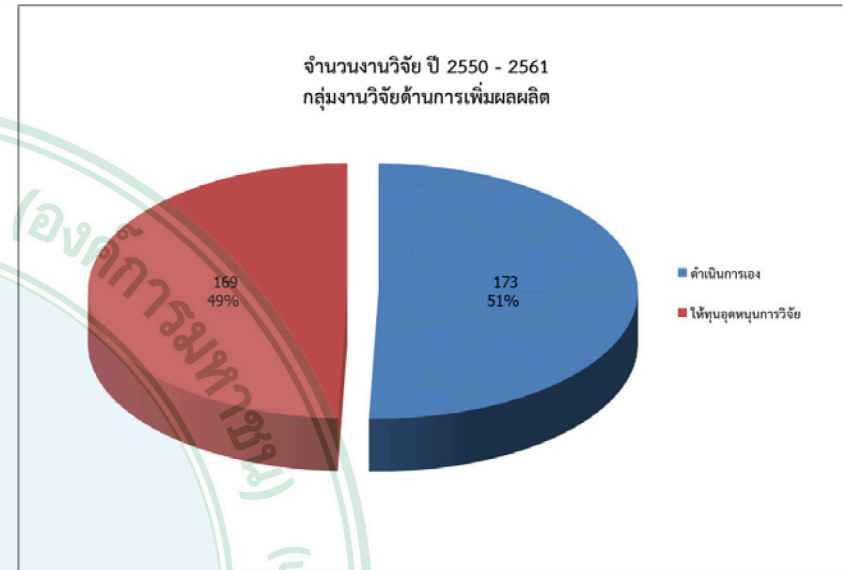
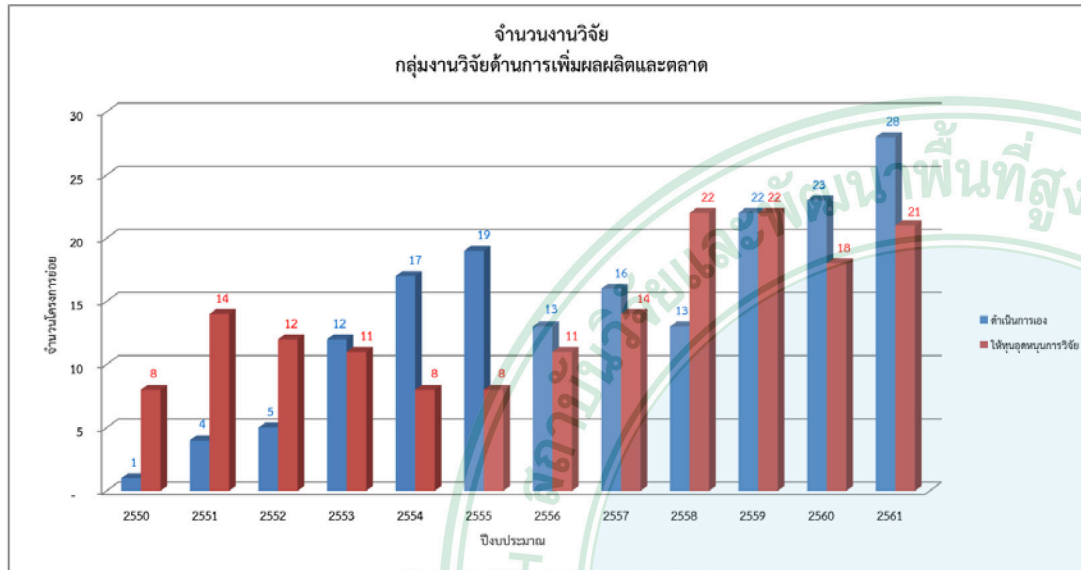

(3) งานวิจัยด้านการฟื้นฟูและอนุรักษ์ทรัพยากรธรรมชาติและหลากหลายทางชีวภาพ

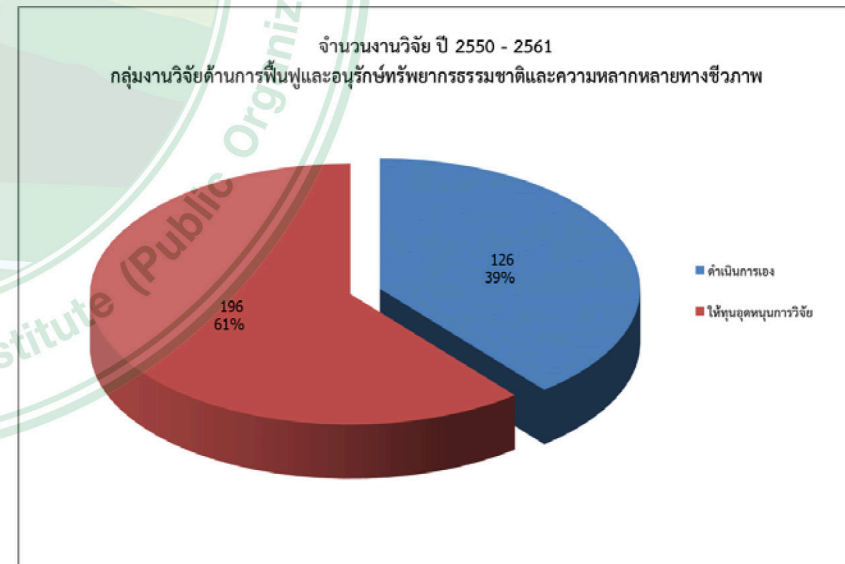
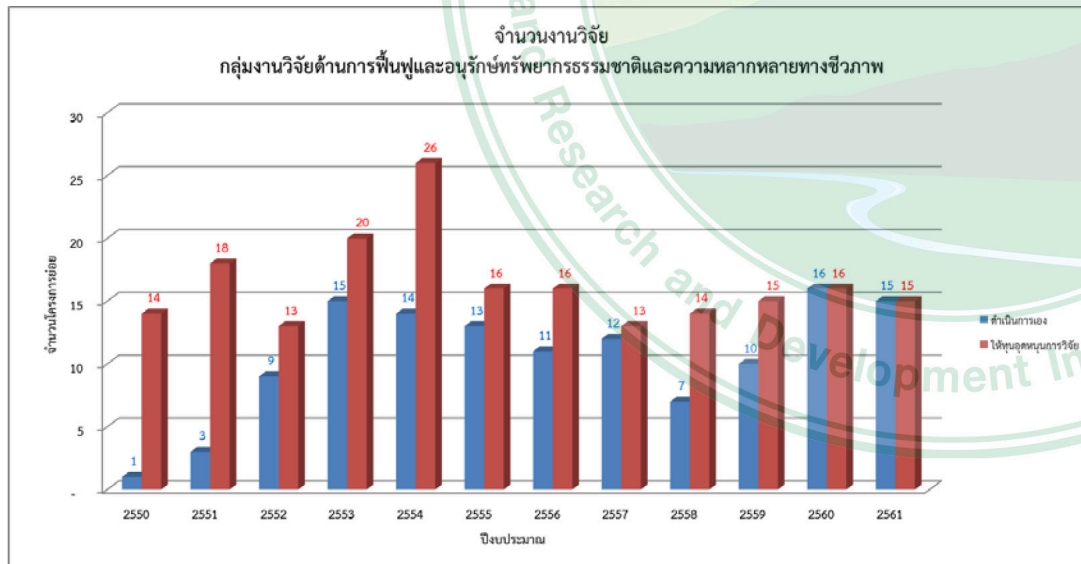

(4) งานวิจัยด้านสังคม /นโยบาย

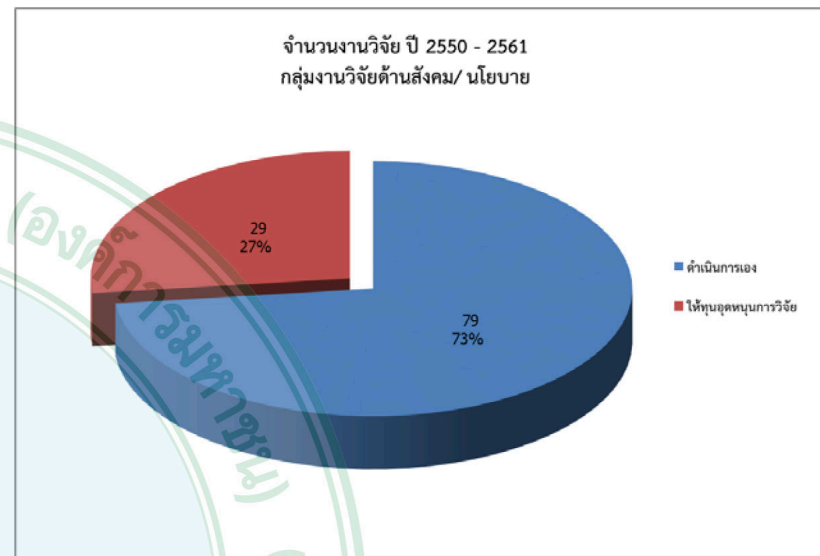
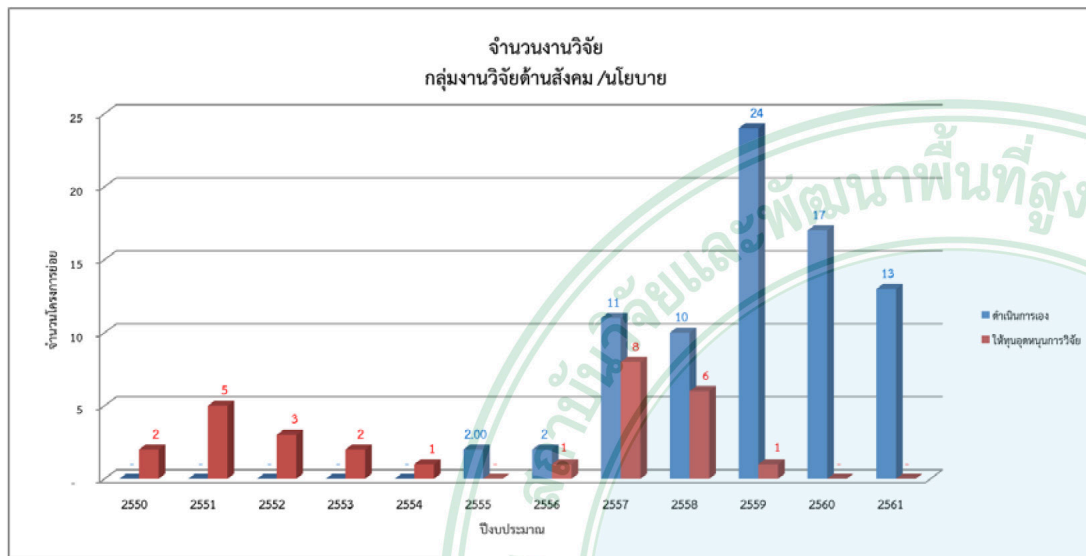

(5) งานวิจัยด้านอื่นๆ

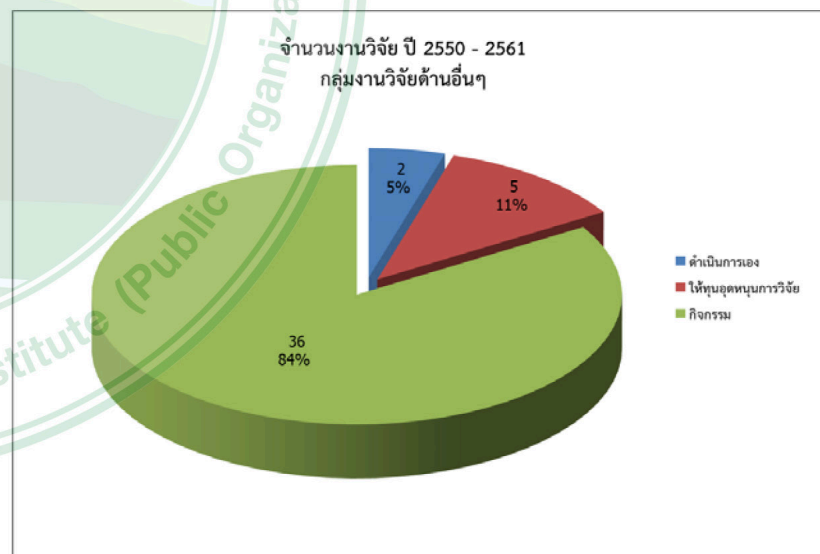
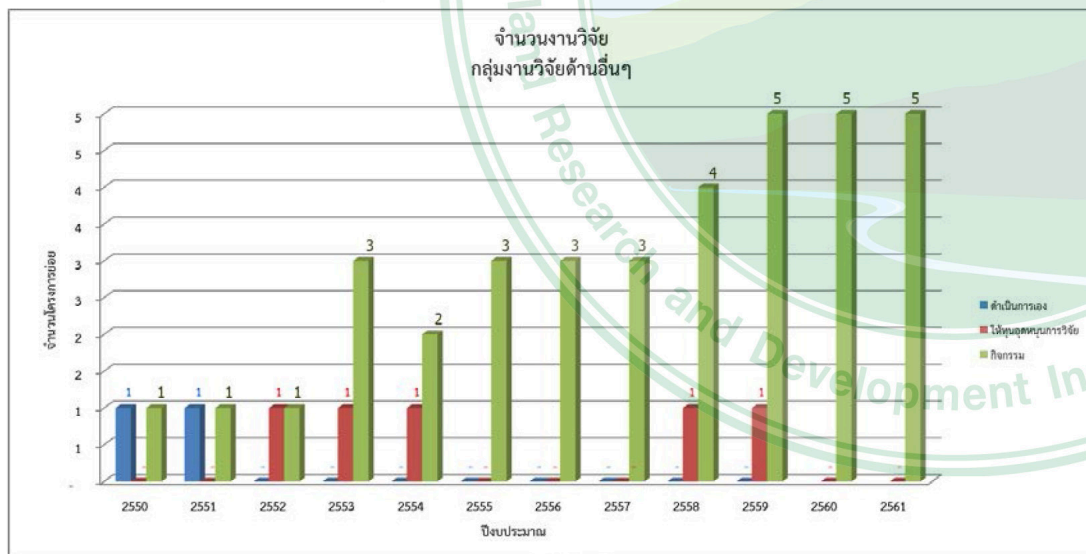



สรุปงานวิจัยทุกระยะ 5 ปี (ปีงบประมาณ พ.ศ. 2550 – 2554, 2555 – 2559 และ 2560-2561)

1. งบประมาณงานวิจัย

1.1 งบประมาณแบ่งตามกลุ่มงานวิจัย

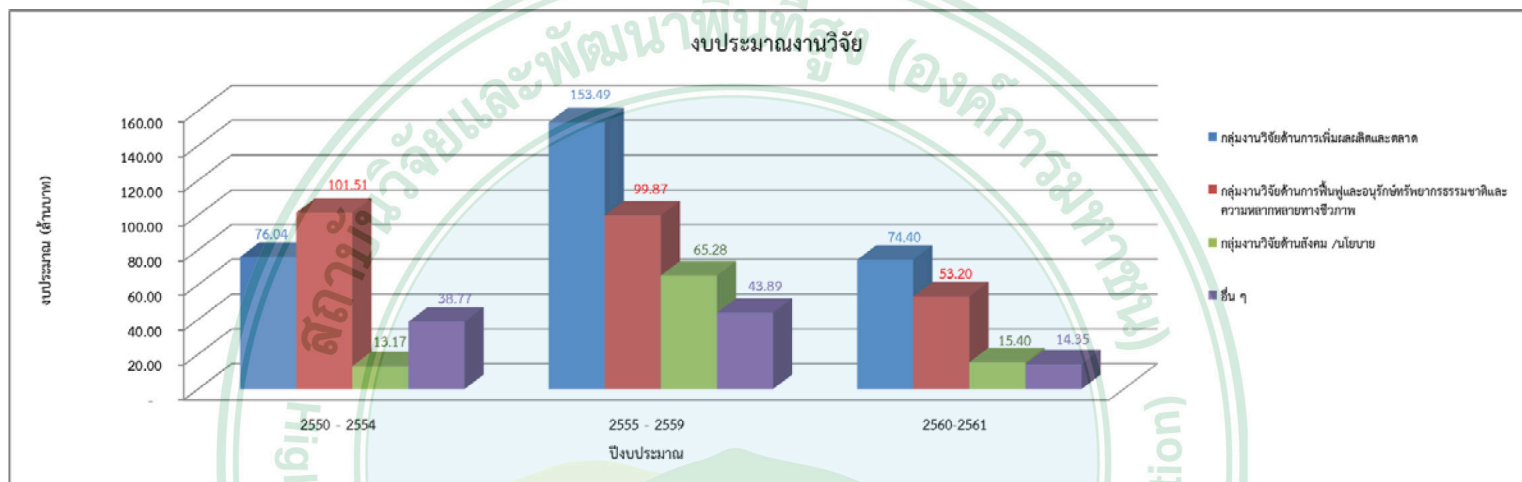

1.2 งบประมาณแบ่งตามประเภทโครงการ

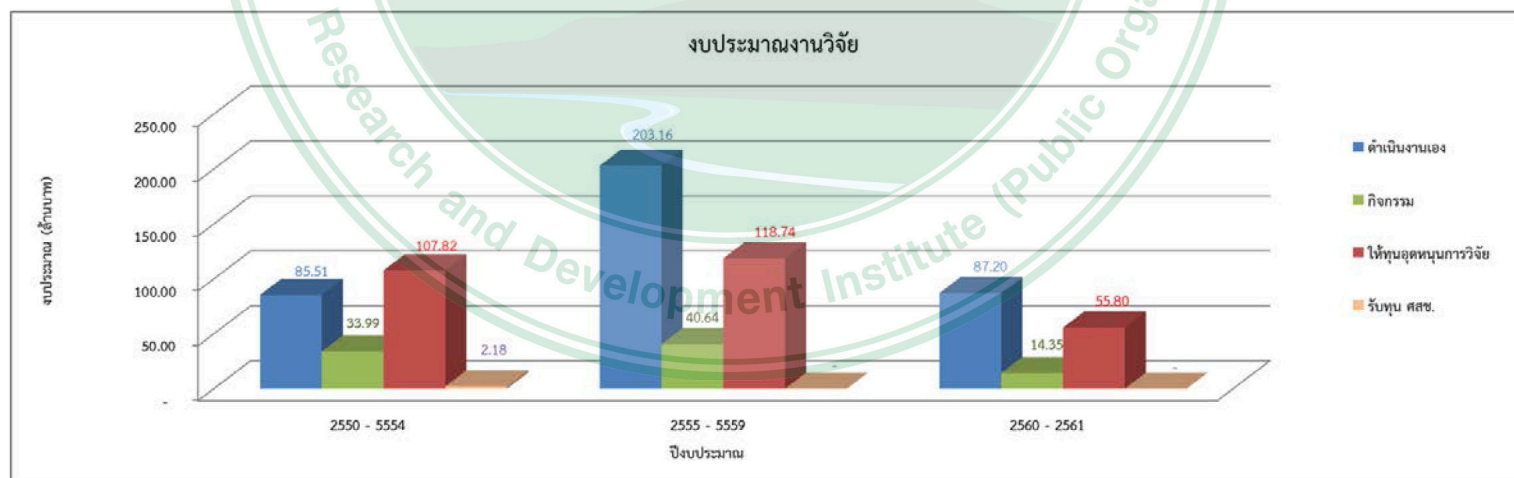

### 1.3 งบประมาณแบ่งตามการสนับสนุนพื้นที่ดำเนินงาน

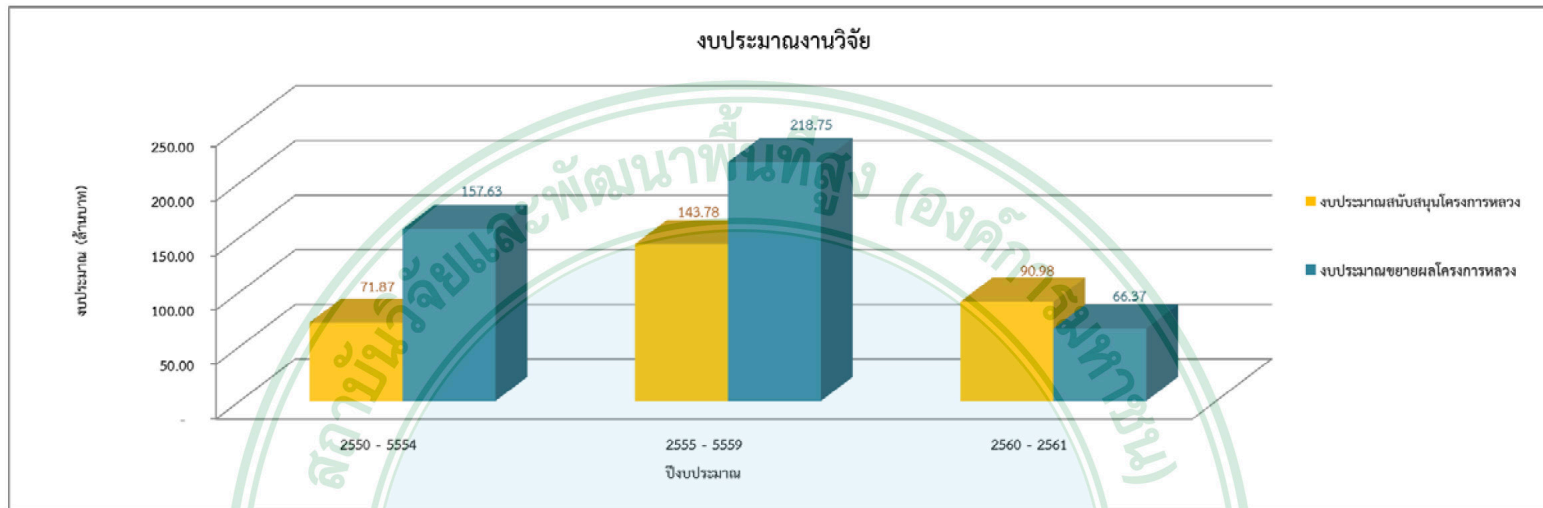

## 2. จำนวนโครงการวิจัย

### 2.1 จำนวนโครงการหลัก

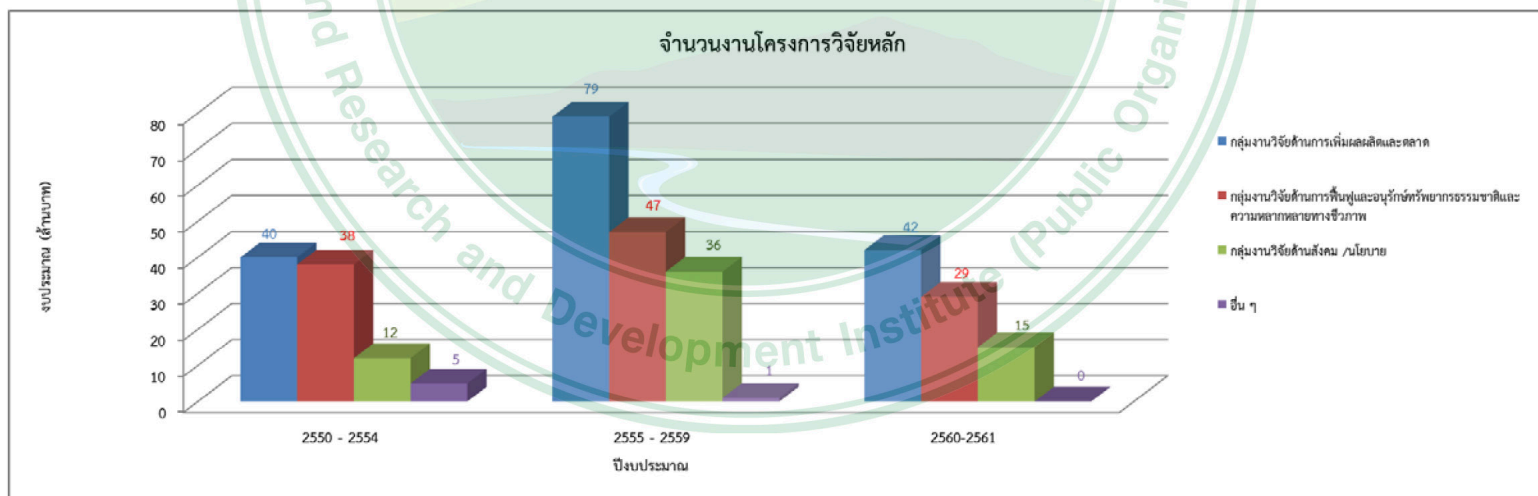

## 2.2 จำนวนโครงการย่อย

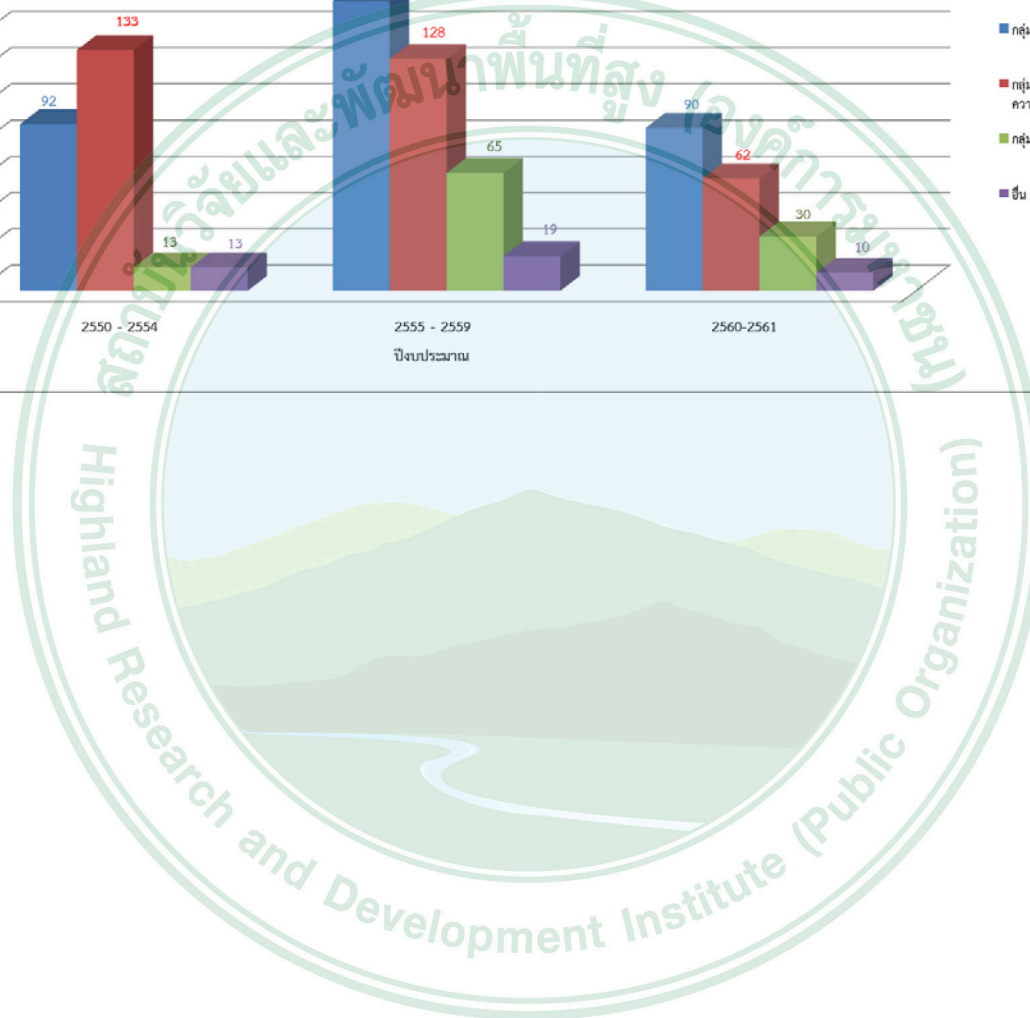
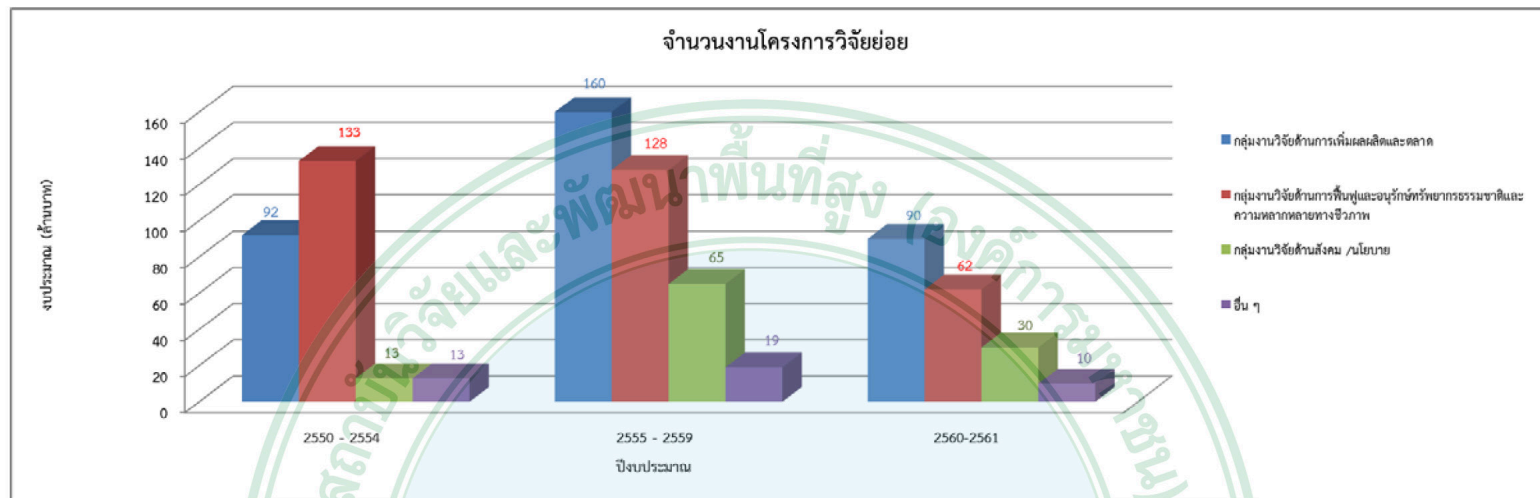

งานวิจัยสถาบันวิจัยและพัฒนาพื้นที่สูง (องค์การมหาชน) ปีงบประมาณ 2550

หมวดงานวิจัย	จำนวนโครงการ		งบประมาณ					หน่วยงาน		ประเภทโครงการ		จำนวนโครงการดำเนินงานในพื้นที่	
	หลัก	ย่อย	งบประมาณรวม	งบประมาณตามพื้นที่ดำเนินงาน		งบประมาณตามประเภทโครงการ		สวพส.	ภายนอก	ดำเนินงานเอง	ให้ทุนอุดหนุนการวิจัย	RPF	สวพส.
				สนับสนุนโครงการหลวง	ขยายผลโครงการหลวง	ดำเนินงานเอง	ให้ทุนอุดหนุนการวิจัย						
1. งานวิจัยด้านการเพิ่มผลผลิตและตลาด	6	9	11,127,720.00	7,650,320.00	3,477,400.00	3,477,400.00	7,650,320.00	1	7	1	8	8	1
1.1 พีชไร่	พีชไร่	1	139,000.00	139,000.00	-	-	139,000.00	0	1	0	1	1	0
	เฮมพ์	1	2,180,000.00	2,180,000.00	-	-	2,180,000.00	0	4	0	4	4	0
1.2 การจัดการหลังการเก็บเกี่ยว	1	1	781,320.00	781,320.00	-	-	781,320.00	1	2	0	1	1	0
1.3 โรงเรือน	2	2	4,550,000.00	4,550,000.00	-	-	4,550,000.00	0	2	0	2	2	0
1.4 เทคโนโลยีโครงการหลวง	1	1	3,477,400.00	-	3,477,400.00	3,477,400.00	-	1	0	1	0	0	1
2. งานวิจัยด้านการฟื้นฟูและอนุรักษ์ทรัพยากรธรรมชาติและสิ่งแวดล้อมหลายทางชีวภาพ	4	15	11,541,700.00	1,847,850.00	9,693,850.00	1,935,153.00	9,606,547.00	1	4	1	14	5	14
2.1 Food Bank	1	3	3,510,000.00	-	3,510,000.00	1,935,153.00	1,574,847.00	1	2	1	2	0	3
2.2 ชีวภัณฑ์	1	8	4,274,000.00	1,847,850.00	2,426,150.00	-	4,274,000.00	0	1	0	8	5	7
2.3 ผลิตภัณฑ์	1	3	2,760,000.00	-	2,760,000.00	-	2,760,000.00	0	1	0	3	0	3
2.4 ชนิดไม้	1	1	997,700.00	-	997,700.00	-	997,700.00	0	1	0	1	0	1
3. งานวิจัยด้านสังคม /นโยบาย	2	2	2,183,500.00	591,750.00	1,591,750.00	-	2,183,500.00	0	2	0	2	1	2
3.1 การสังเคราะห์องค์ความรู้ของชุมชน	1	1	1,000,000.00	-	1,000,000.00	-	1,000,000.00	0	1	0	1	0	1
3.2 ภูมิปัญญาท้องถิ่นด้านหัตถกรรม	1	1	1,183,500.00	591,750.00	591,750.00	-	1,183,500.00	0	1	0	1	1	1
4. ด้านอื่นๆ	1	2	7,798,800.00	952,000.00	6,846,800.00	7,798,800.00	-	1	0	2	0	1	1
4.1 การจัดการองค์ความรู้งานวิจัย	1	1	952,000.00	952,000.00	-	952,000.00	-	1	0	1	0	1	0
4.2 เครือข่ายวิจัย	0	1	6,846,800.00	-	6,846,800.00	6,846,800.00	-	1	0	1	0	0	1
<b>รวม</b>	<b>13</b>	<b>28</b>	<b>32,651,720.00</b>	<b>11,041,920.00</b>	<b>21,609,800.00</b>	<b>13,211,353.00</b>	<b>19,440,367.00</b>	<b>1</b>	<b>10</b>	<b>4</b>	<b>24</b>	<b>15</b>	<b>18</b>

หมายเหตุ : จำนวนโครงการทั้งหมด 13 โครงการหลัก 27 โครงการย่อย 1 กิจกรรม

ดำเนินงานเอง 3 โครงการ	6,364,553.00	บาท	19.49 %
ดำเนินงานเอง 1 กิจกรรม	6,846,800.00	บาท	20.97 %
ให้ทุน 20 โครงการ	17,260,367.00	บาท	52.86 %
รับทุน ศสช. 4 โครงการ	2,180,000.00	บาท	6.68 %
<b>รวม</b>	<b>32,651,720.00</b>	<b>บาท</b>	

งบประมาณสนับสนุนโครงการหลวง	11,041,920.00	บาท	33.82 %
งบประมาณขยายผลโครงการหลวง	21,609,800.00	บาท	66.18 %
<b>รวม</b>	<b>32,651,720.00</b>	<b>บาท</b>	

งานวิจัยสถาบันวิจัยและพัฒนาพื้นที่สูง (องค์การมหาชน) ปีงบประมาณ 2551

หมวดงานวิจัย	จำนวนโครงการ		งบประมาณ					หน่วยงาน		ประเภทโครงการ		จำนวนโครงการดำเนินงานในพื้นที่	
	หลัก	ย่อย	งบประมาณรวม	งบประมาณตามพื้นที่ดำเนินงาน		งบประมาณตามประเภทโครงการ		สวพส.	ภายนอก	ดำเนินงานเอง	ให้ทุนอุดหนุนการวิจัย	RPF	สวพส.
				สนับสนุนโครงการหลวง	ขยายผลโครงการหลวง	ดำเนินงานเอง	ให้ทุนอุดหนุนการวิจัย						
<b>1. งานวิจัยด้านการเพิ่มผลผลิตและตลาด</b>	<b>9</b>	<b>18</b>	<b>12,860,000.00</b>	<b>8,360,000.00</b>	<b>4,500,000.00</b>	<b>3,548,800.00</b>	<b>9,311,200.00</b>	<b>1</b>	<b>7</b>	<b>4</b>	<b>14</b>	<b>12</b>	<b>7</b>
1.1 พีชไร่	พีชไร่	1	200,000.00	200,000.00	-	-	200,000.00	0	1	0	1	1	0
	เฮมพ์	2	2,620,000.00	2,120,000.00	500,000.00	400,000.00	2,220,000.00	1	3	1	7	6	3
1.2 ตลาดสินค้าเกษตรของโครงการหลวง		1	2,600,000.00	2,600,000.00	-	-	2,600,000.00	0	1	0	1	1	0
1.3 อื่นๆ	กาแฟ	1	350,000.00	-	350,000.00	-	350,000.00	0	1	0	1	0	1
	การจัดการหลังการเก็บเกี่ยว	1	500,000.00	500,000.00	-	200,000.00	300,000.00	1	1	1	1	2	0
	โรงเรือน	2	2,940,000.00	2,940,000.00	-	540,000.00	2,400,000.00	1	1	1	1	2	0
	เทคโนโลยีโครงการหลวง	1	3,650,000.00	-	3,650,000.00	2,408,800.00	1,241,200.00	1	2	1	2	0	3
<b>2. งานวิจัยด้านการฟื้นฟูและอนุรักษ์ทรัพยากรธรรมชาติและสิ่งแวดล้อมทางชีวภาพ</b>	<b>6</b>	<b>21</b>	<b>15,389,200.00</b>	<b>6,222,400.00</b>	<b>9,166,800.00</b>	<b>4,875,000.00</b>	<b>10,514,200.00</b>	<b>1</b>	<b>5</b>	<b>3</b>	<b>18</b>	<b>12</b>	<b>12</b>
2.1 Food Bank		1	4,050,000.00	1,562,500.00	2,487,500.00	3,125,000.00	925,000.00	1	1	2	1	1	2
2.2 ชิมกัมภ์		1	5,062,900.00	3,674,900.00	1,388,000.00	-	5,062,900.00	0	1	0	10	7	4
2.3 ผลิตภัณฑ์		2	3,747,500.00	985,000.00	2,762,500.00	-	3,747,500.00	0	3	0	6	4	4
2.4 ชนิดไม้		1	778,800.00	-	778,800.00	-	778,800.00	0	1	0	1	0	1
2.5 ดินและธาตุอาหาร		1	1,750,000.00	-	1,750,000.00	1,750,000.00	-	1	0	1	0	0	1
<b>3. งานวิจัยด้านสังคม /นโยบาย</b>	<b>4</b>	<b>5</b>	<b>4,070,000.00</b>	<b>2,425,000.00</b>	<b>1,645,000.00</b>	<b>-</b>	<b>4,070,000.00</b>	<b>0</b>	<b>3</b>	<b>0</b>	<b>5</b>	<b>3</b>	<b>4</b>
3.1 ผลกระทบของการเคลื่อนย้ายผู้ชุมชนเมือง		1	900,000.00	900,000.00	-	-	900,000.00	0	1	0	1	1	0
3.2 แก้ไขปัญหาความยากจนของชนชาวเขา		-	850,000.00	425,000.00	425,000.00	-	850,000.00	0	1	0	1	1	1
3.3 สภาพภูมิสังคมในพื้นที่สูง		1	720,000.00	-	720,000.00	-	720,000.00	0	1	0	1	0	1
3.4 การสังเคราะห์องค์ความรู้ของชุมชน		1	600,000.00	600,000.00	-	-	600,000.00	0	1	0	1	0	1
3.5 ภูมิปัญญาท้องถิ่นด้านหัตถกรรม		1	1,000,000.00	500,000.00	500,000.00	-	1,000,000.00	0	1	0	1	1	1
<b>4. ด้านอื่นๆ</b>	<b>1</b>	<b>2</b>	<b>6,900,000.00</b>	<b>550,000.00</b>	<b>6,350,000.00</b>	<b>6,900,000.00</b>	<b>-</b>	<b>1</b>	<b>0</b>	<b>2</b>	<b>0</b>	<b>1</b>	<b>1</b>
4.1 เครือข่ายวิจัย		1	6,900,000.00	550,000.00	6,350,000.00	6,900,000.00	-	1	0	2	0	1	1
<b>รวม</b>		<b>20</b>	<b>39,219,200.00</b>	<b>17,557,400.00</b>	<b>21,661,800.00</b>	<b>15,323,800.00</b>	<b>23,895,400.00</b>	<b>1</b>	<b>9</b>	<b>9</b>	<b>37</b>	<b>28</b>	<b>24</b>

หมายเหตุ : จำนวนโครงการทั้งหมด 20 โครงการหลัก 45 โครงการย่อย 1 กิจกรรม

ดำเนินงานเอง 8 โครงการ	8,973,800.00	บาท	22.88 %
ดำเนินงานเอง 1 กิจกรรม	6,350,000.00	บาท	16.19 %
ให้ทุน 37 โครงการ	23,895,400.00	บาท	60.93 %
<b>รวม</b>	<b>39,219,200.00</b>	<b>บาท</b>	

งบประมาณสนับสนุนโครงการหลวง	17,557,400.00	บาท	44.77 %
งบประมาณขยายผลโครงการหลวง	21,661,800.00	บาท	55.23 %
<b>รวม</b>	<b>39,219,200.00</b>	<b>บาท</b>	

งานวิจัยสถาบันวิจัยและพัฒนาพื้นที่สูง (องค์การมหาชน) ปีงบประมาณ 2552

หมวดงานวิจัย	จำนวนโครงการ		งบประมาณ					หน่วยงาน		ประเภทโครงการ		จำนวนโครงการดำเนินงานในพื้นที่	
	หลัก	ย่อย	งบประมาณรวม	งบประมาณตามพื้นที่ดำเนินงาน		งบประมาณตามประเภทโครงการ		สวพส.	ภายนอก	ดำเนินงานเอง	ให้ทุนอุดหนุนการวิจัย	RPF	สวพส.
				สนับสนุนโครงการหลวง	ขยายผลโครงการหลวง	ดำเนินงานเอง	ให้ทุนอุดหนุนการวิจัย						
<b>1.งานวิจัยด้านการเพิ่มผลผลิตและตลาด</b>	<b>7</b>	<b>17</b>	<b>15,451,268.81</b>	<b>7,947,777.00</b>	<b>7,503,491.81</b>	<b>7,074,218.81</b>	<b>8,377,050.00</b>	<b>1</b>	<b>7</b>	<b>5</b>	<b>12</b>	<b>12</b>	<b>8</b>
1.1 พืชไร่	พืชไร่	1	770,000.00	385,000.00	385,000.00	70,000.00	700,000.00	0	1	0	1	1	1
	เซมท์	1	1,664,054.00	1,024,777.00	639,277.00	420,054.00	1,244,000.00	1	5	3	5	5	5
1.2 ตลาด	สินค้าเกษตรของโครงการหลวง	1	2,500,000.00	2,500,000.00	-	104,200.00	2,395,800.00	0	1	0	1	1	0
	พัฒนาระบบตลาดของชุมชน	1	1,005,360.00	-	1,005,360.00	1,005,360.00	-	1	0	1	0	0	1
1.3 อื่นๆ	การจัดการหลังการเก็บเกี่ยว	1	1,200,000.00	1,200,000.00	-	750.00	1,199,250.00	0	2	0	4	4	0
	โรงเรือน	1	2,838,000.00	2,838,000.00	-	-	2,838,000.00	0	1	0	1	1	0
	เทคโนโลยีโครงการหลวง	1	5,473,854.81	-	5,473,854.81	5,473,854.81	-	1	0	1	0	0	1
<b>2. งานวิจัยด้านการฟื้นฟูและอนุรักษ์ทรัพยากรธรรมชาติและสภาพแวดล้อมหลายทางชีวภาพ</b>	<b>7</b>	<b>22</b>	<b>21,088,363.28</b>	<b>3,019,850.00</b>	<b>18,068,513.28</b>	<b>13,820,513.28</b>	<b>7,267,850.00</b>	<b>1</b>	<b>6</b>	<b>9</b>	<b>13</b>	<b>7</b>	<b>20</b>
2.1 Food Bank	1	4	5,676,735.23	-	5,676,735.23	3,917,835.23	1,758,900.00	1	3	1	3	0	4
2.2 ชิมกันต์	1	8	6,900,459.00	943,250.00	5,957,209.00	4,187,959.00	2,712,500.00	1	1	2	6	3	7
2.3 ผลิตภัณฑ์	1	6	3,164,689.05	1,281,400.00	1,883,289.05	1,296,889.05	1,867,800.00	1	2	3	3	3	5
2.4 ป่าไม้	ชนิดไม้	1	1,009,600.00	-	1,009,600.00	80,950.00	928,650.00	0	1	0	1	0	1
	ปลูกป่าไม้	1	1,590,400.00	795,200.00	795,200.00	1,590,400.00	-	1	0	1	0	1	1
2.5 ดินและธาตุอาหาร	1	1	1,896,480.00	-	1,896,480.00	1,896,480.00	-	1	0	1	0	0	1
2.6 การจัดการทรัพยากรธรรมชาติ	1	1	850,000.00	-	850,000.00	850,000.00	-	1	0	1	0	0	1
<b>3. งานวิจัยด้านสังคม /นโยบาย</b>	<b>3</b>	<b>3</b>	<b>3,915,000.00</b>	<b>1,203,750.00</b>	<b>2,711,250.00</b>	<b>450,000.00</b>	<b>3,465,000.00</b>	<b>0</b>	<b>2</b>	<b>0</b>	<b>3</b>	<b>2</b>	<b>3</b>
3.1 ผลกระทบของการเคลื่อนย้ายสู่ชุมชนเมือง	1	1	1,507,500.00	-	1,507,500.00	25,000.00	1,482,500.00	0	1	0	1	0	1
3.2 แก้ปัญหาความยากจนของชนชาวเขา	1	1	957,500.00	478,750.00	478,750.00	25,000.00	932,500.00	0	1	0	1	1	1
3.3 ภูมิปัญญาท้องถิ่นด้านหัตถกรรม	1	1	1,450,000.00	725,000.00	725,000.00	400,000.00	1,050,000.00	0	1	0	1	1	1
<b>4. ด้านอื่นๆ</b>	<b>1</b>	<b>2</b>	<b>5,979,194.36</b>	<b>588,500.00</b>	<b>5,390,694.36</b>	<b>5,390,694.36</b>	<b>588,500.00</b>	<b>1</b>	<b>1</b>	<b>1</b>	<b>1</b>	<b>1</b>	<b>1</b>
4.1 องค์ความรู้เกี่ยวกับตราผลิตภัณฑ์	1	1	588,500.00	588,500.00	-	-	588,500.00	0	1	0	1	1	0
4.2 เครือข่ายวิจัย	0	1	5,390,694.36	-	5,390,694.36	5,390,694.36	-	1	0	1	0	0	1
<b>รวม</b>	<b>18</b>	<b>44</b>	<b>46,433,826.45</b>	<b>12,759,877.00</b>	<b>33,673,949.45</b>	<b>26,735,426.45</b>	<b>19,698,400.00</b>	<b>1</b>	<b>10</b>	<b>15</b>	<b>29</b>	<b>22</b>	<b>32</b>

หมายเหตุ : จำนวนโครงการทั้งหมด 18 โครงการหลัก 43 โครงการย่อย 1 กิจกรรม

ดำเนินงานเอง 14 โครงการ	21,344,732.09	บาท	45.97 %
ดำเนินงานเอง 1 กิจกรรม	5,390,694.36	บาท	11.61 %
ให้ทุน 29 โครงการ	19,698,400.00	บาท	42.42 %
<b>รวม</b>	<b>46,433,826.45</b>	<b>บาท</b>	

งบประมาณสนับสนุนโครงการหลวง	12,759,877.00	บาท	27.48 %
งบประมาณขยายผลโครงการหลวง	33,673,949.45	บาท	72.52 %
<b>รวม</b>	<b>46,433,826.45</b>	<b>บาท</b>	

งานวิจัยสถาบันวิจัยและพัฒนาพื้นที่สูง (องค์การมหาชน) ปีงบประมาณ 2553

หมวดงานวิจัย	จำนวนโครงการ		งบประมาณ					หน่วยงาน		ประเภทโครงการ		จำนวนโครงการดำเนินงานในพื้นที่	
	หลัก	ย่อย	งบประมาณรวม	งบประมาณตามพื้นที่ดำเนินงาน		งบประมาณตามประเภทโครงการ		สวพส.	ภายนอก	ดำเนินงานเอง	ให้ทุนอุดหนุนการวิจัย	RPF	สวพส.
				สนับสนุนโครงการหลวง	ขยายผลโครงการหลวง	ดำเนินงานเอง	ให้ทุนอุดหนุนการวิจัย						
<b>1. งานวิจัยด้านการเพิ่มผลผลิตและตลาด</b>	<b>8</b>	<b>23</b>	<b>17,680,112.00</b>	<b>8,745,763.50</b>	<b>8,934,348.50</b>	<b>9,372,612.00</b>	<b>8,307,500.00</b>	<b>1</b>	<b>6</b>	<b>12</b>	<b>11</b>	<b>11</b>	<b>14</b>
1.1 พืชไร่	ข้าว	0	1	791,460.00	-	791,460.00	791,460.00	1	0	1	0	0	1
	พืชไร่	1	3	2,046,000.00	787,500.00	1,258,500.00	1,258,500.00	787,500.00	1	1	2	1	1
	เฮมพ์	1	9	2,550,000.00	1,240,000.00	1,310,000.00	1,170,000.00	1,380,000.00	1	4	2	7	4
1.2 พืชผัก	ผักอินทรีย์	1	1	688,697.00	344,348.50	344,348.50	688,697.00	1	0	1	0	1	1
	พืชผัก	0	1	762,950.00	-	762,950.00	762,950.00	1	0	1	0	0	1
1.3 ไม้ผล	0	1	530,000.00	-	530,000.00	530,000.00	1	0	1	0	0	0	1
1.4 ไม้ดอก	0	1	387,590.00	-	387,590.00	387,590.00	1	0	1	0	0	0	1
1.5 ตลาด	ขายส่งและขายปลีกสินค้าพืชผัก ผลไม้	1	1	2,173,915.00	2,173,915.00	-	23,915.00	2,150,000.00	0	1	0	1	0
	พัฒนาระบบตลาดของชุมชน	1	1	1,609,000.00	-	1,609,000.00	1,609,000.00	1	0	1	0	0	1
1.6 อื่นๆ	กาแฟ	1	1	518,400.00	-	518,400.00	518,400.00	1	0	1	0	0	1
	การจัดการหลังการเก็บเกี่ยว	1	1	1,100,000.00	1,100,000.00	-	210,000.00	890,000.00	0	1	0	1	0
	ใส่เคียนดิน	0	1	1,422,100.00	-	1,422,100.00	1,422,100.00	1	0	1	0	0	1
	โรงเรือน	1	1	3,100,000.00	3,100,000.00	-	-	3,100,000.00	0	1	0	1	0
<b>2. งานวิจัยด้านการฟื้นฟูและอนุรักษ์ทรัพยากรธรรมชาติและ ความหลากหลายทางชีวภาพ</b>	<b>10</b>	<b>35</b>	<b>25,778,219.00</b>	<b>3,131,632.00</b>	<b>22,646,587.00</b>	<b>13,488,169.00</b>	<b>12,290,050.00</b>	<b>1</b>	<b>7</b>	<b>15</b>	<b>20</b>	<b>9</b>	<b>34</b>
2.1 Food Bank	Food Bank	1	4	5,254,000.00	-	5,254,000.00	3,243,600.00	2,010,400.00	1	3	1	3	4
	หน่วย	1	1	628,000.00	-	628,000.00	628,000.00	1	0	1	0	0	1
2.2 สมุนไพร	0	1	852,000.00	-	852,000.00	852,000.00	1	0	1	0	0	0	1
2.3 ซิมพลิแคต	1	13	6,159,941.00	250,000.00	5,909,941.00	2,824,941.00	3,335,000.00	1	2	6	7	1	13
2.4 ผลิตภัณฑ์	1	9	3,537,138.00	1,039,712.00	2,497,426.00	783,888.00	2,753,250.00	1	2	3	6	6	9
2.5 ป่าไม้	ชนิดไม้	1	1	953,000.00	-	953,000.00	51,000.00	902,000.00	0	1	0	1	0
	ปลูกป่าไม้	2	2	2,933,840.00	691,920.00	2,241,920.00	1,433,440.00	1,500,400.00	1	1	1	1	1
2.6 ดินและธาตุอาหาร	2	2	3,800,000.00	1,150,000.00	2,650,000.00	2,700,000.00	1,100,000.00	1	1	1	1	1	1
2.7 พลังงาน	1	2	1,660,300.00	-	1,660,300.00	971,300.00	689,000.00	1	1	1	1	0	2
<b>3. งานวิจัยด้านสังคม /นโยบาย</b>	<b>2</b>	<b>2</b>	<b>2,100,000.00</b>	<b>425,000.00</b>	<b>1,675,000.00</b>	<b>350,000.00</b>	<b>1,750,000.00</b>	<b>0</b>	<b>2</b>	<b>0</b>	<b>2</b>	<b>1</b>	<b>2</b>
3.1 พัฒนาตัวชี้วัด	1	1	850,000.00	425,000.00	425,000.00	425,000.00	850,000.00	0	1	0	1	1	1
3.2 คู่มือปัญหาการหอดำ	1	1	1,250,000.00	-	1,250,000.00	350,000.00	900,000.00	0	1	0	1	0	1
<b>4. ด้านอื่นๆ</b>	<b>1</b>	<b>4</b>	<b>9,325,085.00</b>	<b>1,335,492.50</b>	<b>7,989,592.50</b>	<b>8,125,085.00</b>	<b>1,200,000.00</b>	<b>1</b>	<b>1</b>	<b>3</b>	<b>1</b>	<b>3</b>	<b>4</b>
4.1 การจัดการองค์ความรู้งานวิจัย	0	1	570,000.00	285,000.00	285,000.00	570,000.00	1	0	1	0	1	1	1
4.2 ทรัพย์สินทางปัญญา	1	1	1,352,150.00	676,075.00	676,075.00	152,150.00	1,200,000.00	0	1	0	1	1	1
4.3 เครือข่ายวิจัย	0	1	6,654,100.00	-	6,654,100.00	6,654,100.00	1	0	1	0	0	0	1
4.4 การบริหารจัดการ	0	1	748,835.00	374,417.50	374,417.50	748,835.00	1	0	1	0	1	1	1
<b>รวม</b>	<b>21</b>	<b>64</b>	<b>54,883,416.00</b>	<b>13,637,888.00</b>	<b>41,245,528.00</b>	<b>31,335,866.00</b>	<b>23,547,550.00</b>	<b>1</b>	<b>10</b>	<b>30</b>	<b>34</b>	<b>24</b>	<b>54</b>

หมายเหตุ : จำนวนโครงการทั้งหมด 21 โครงการหลัก 61 โครงการย่อย 3 กิจกรรม  
 ดำเนินงานเอง 27 โครงการ 23,362,931.00 บาท 42.57 %  
 ดำเนินงานเอง 3 กิจกรรม 7,972,935.00 บาท 14.53 %  
 ให้ทุน 34 โครงการ 23,547,550.00 บาท 42.90 %  
**รวม 54,883,416.00 บาท**

งบประมาณสนับสนุนโครงการหลวง 13,637,888.00 บาท 24.85 %  
 งบประมาณขยายผลโครงการหลวง 41,245,528.00 บาท 75.15 %  
**รวม 54,883,416.00 บาท**

งานวิจัยสถาบันวิจัยและพัฒนาพื้นที่สูง (องค์การมหาชน) ปีงบประมาณ 2554

หมวดงานวิจัย	จำนวนโครงการ		งบประมาณ					หน่วยงาน		ประเภทโครงการ		จำนวนโครงการดำเนินงานในพื้นที่		
	หลัก	ย่อย	งบประมาณรวม	งบประมาณตามพื้นที่ดำเนินงาน		งบประมาณตามประเภทโครงการ		สวพส.	ภายนอก	ดำเนินงานเอง	ให้ทุนอุดหนุนการวิจัย	RPF	สวพส.	
				สนับสนุนโครงการหลวง	ขยายผลโครงการหลวง	ดำเนินงานเอง	ให้ทุนอุดหนุนการวิจัย							
<b>1. งานวิจัยด้านการเพิ่มผลผลิตและตลาด</b>	<b>10</b>	<b>25</b>	<b>18,925,790.00</b>	<b>7,870,945.00</b>	<b>11,054,845.00</b>	<b>12,001,960.00</b>	<b>6,923,830.00</b>	<b>1</b>	<b>6</b>	<b>17</b>	<b>8</b>	<b>9</b>	<b>19</b>	
1.1 พืชไร่	ข้าว	1	4	1,737,870.00	-	1,737,870.00	1,737,870.00		1	0	4	0	0	4
	พืชไร่	1	2	1,224,000.00	814,000.00	410,000.00	410,000.00	814,000.00	1	1	1	1	1	1
	เฮมพ์	1	8	2,515,640.00	664,265.00	1,851,375.00	1,365,810.00	1,149,830.00	1	4	4	4	3	7
1.2 พืชผัก	ผักอินทรีย์	1	1	817,680.00	817,680.00	-	817,680.00		1	0	1	0	1	0
	พืชผัก	0	1	933,830.00	-	933,830.00	933,830.00		1	0	1	0	0	1
1.3 ไม้ผล	0	1	902,830.00	-	902,830.00	902,830.00		1	0	1	0	0	1	
1.4 ไม้ดอก	0	1	875,750.00	-	875,750.00	875,750.00		1	0	1	0	0	1	
1.5 ตลาด	สินค้าหัตถกรรม	1	1	1,250,000.00	625,000.00	625,000.00	350,000.00	900,000.00	0	1	0	1	1	1
	พัฒนาระบบตลาดของชุมชน	1	1	1,609,000.00	-	1,609,000.00	1,609,000.00		1	0	1	0	0	1
1.6 อื่นๆ	กาแฟ	1	1	775,440.00	-	775,440.00	775,440.00		1	0	1	0	0	1
	การจัดการหลังการเก็บเกี่ยว	1	1	1,000,000.00	1,000,000.00	-	40,000.00	960,000.00	0	1	0	1	1	0
	ใส่เตี๊ยมดิน	0	1	1,333,750.00	-	1,333,750.00	1,333,750.00		0	1	1	0	0	1
	โรงเรือน	2	2	3,950,000.00	3,950,000.00	-	850,000.00	3,100,000.00	1	1	1	1	2	0
<b>2. งานวิจัยด้านการฟื้นฟูและอนุรักษ์ทรัพยากรธรรมชาติและสิ่งแวดล้อมหลายทางชีวภาพ</b>	<b>11</b>	<b>40</b>	<b>27,710,520.00</b>	<b>7,310,390.00</b>	<b>20,400,130.00</b>	<b>13,320,700.00</b>	<b>14,389,820.00</b>	<b>1</b>	<b>8</b>	<b>14</b>	<b>26</b>	<b>16</b>	<b>31</b>	
2.1 Food Bank	Food Bank	1	4	4,894,680.00	-	4,894,680.00	2,679,780.00	2,214,900.00	1	3	1	3	0	4
	ห้วย	1	1	749,000.00	-	749,000.00	749,000.00		1	0	1	0	0	1
2.2 สมุนไพร	0	1	852,000.00	426,000.00	426,000.00	852,000.00		1	0	1	0	1	1	
2.3 ชีวภัณฑ์	1	14	7,140,360.00	-	7,140,360.00	3,000,360.00	4,140,000.00	1	2	5	9	0	14	
2.4 ผลิตภัณฑ์	1	11	4,670,000.00	3,337,500.00	1,332,500.00	1,215,000.00	3,455,000.00	1	3	3	8	10	5	
2.5 ป่าไม้	ชนิดไม้	1	1	953,000.00	-	953,000.00	50,000.00	903,000.00	0	1	0	1	0	1
	ปลูกป่าไม้	1	2	1,426,700.00	-	1,426,700.00	976,700.00	450,000.00	1	1	1	1	0	2
2.6 ดินและธาตุอาหาร	2	2	3,897,480.00	1,128,090.00	2,769,390.00	2,787,560.00	1,109,920.00	1	1	1	1	1	1	
2.7 พลังงาน	3	4	3,127,300.00	2,418,800.00	708,500.00	1,010,300.00	2,117,000.00	1	1	1	3	4	2	
<b>3. งานวิจัยด้านสังคม /นโยบาย</b>	<b>1</b>	<b>1</b>	<b>900,000.00</b>	<b>450,000.00</b>	<b>450,000.00</b>	<b>-</b>	<b>900,000.00</b>	<b>0</b>	<b>1</b>	<b>0</b>	<b>1</b>	<b>1</b>	<b>1</b>	
3.1 พัฒนาตัวชี้วัด	1	1	900,000.00	450,000.00	450,000.00	-	900,000.00	0	1	0	1	1	1	
<b>4. ด้านอื่นๆ</b>	<b>1</b>	<b>3</b>	<b>8,770,770.00</b>	<b>1,236,620.00</b>	<b>7,534,150.00</b>	<b>7,570,770.00</b>	<b>1,200,000.00</b>	<b>1</b>	<b>1</b>	<b>2</b>	<b>1</b>	<b>2</b>	<b>3</b>	
4.1 ทรัพยากรสิ่งแวดล้อม	1	1	1,344,000.00	672,000.00	672,000.00	144,000.00	1,200,000.00	0	1	0	1	1	1	
4.2 เครือข่ายวิจัย	0	1	6,297,530.00	-	6,297,530.00	6,297,530.00		1	0	1	0	0	1	
4.3 การบริหารจัดการ	0	1	1,129,240.00	564,620.00	564,620.00	1,129,240.00		1	0	1	0	1	1	
<b>รวม</b>	<b>23</b>	<b>69</b>	<b>56,307,080.00</b>	<b>16,867,955.00</b>	<b>39,439,125.00</b>	<b>32,893,430.00</b>	<b>23,413,650.00</b>	<b>1</b>	<b>11</b>	<b>33</b>	<b>36</b>	<b>28</b>	<b>54</b>	

หมายเหตุ : จำนวนโครงการทั้งหมด 23 โครงการหลัก 67 โครงการย่อย 2 กิจกรรม

ดำเนินงานเอง 31 โครงการ	25,466,660.00	บาท	45.23 %
ดำเนินงานเอง 2 กิจกรรม	7,426,770.00	บาท	13.19 %
ให้ทุน 36 โครงการ	23,413,650.00	บาท	41.58 %
<b>รวม</b>	<b>56,307,080.00</b>	<b>บาท</b>	

งบประมาณสนับสนุนโครงการหลวง	16,867,955.00	บาท	29.96 %
งบประมาณขยายผลโครงการหลวง	39,439,125.00	บาท	70.04 %
<b>รวม</b>	<b>56,307,080.00</b>	<b>บาท</b>	



งานวิจัยสถาบันวิจัยและพัฒนาพื้นที่สูง (องค์การมหาชน) ปีงบประมาณ 2555

หมวดงานวิจัย	จำนวนโครงการ		งบประมาณ					หน่วยงาน		ประเภทโครงการ		จำนวนโครงการดำเนินงานในพื้นที่	
	หลัก	ย่อย	งบประมาณรวม	งบประมาณตามพื้นที่ดำเนินงาน		งบประมาณตามประเภทโครงการ		สวพส.	ภายนอก	ดำเนินงานเอง	ให้ทุนอุดหนุนการวิจัย	RPF	สวพส.
				สนับสนุนโครงการหลวง	ขยายผลโครงการหลวง	ดำเนินงานเอง	ให้ทุนอุดหนุนการวิจัย						
<b>1.งานวิจัยด้านการเพิ่มผลผลิตและตลาด</b>	<b>13</b>	<b>27</b>	<b>23,661,900.00</b>	<b>11,741,350.00</b>	<b>11,920,550.00</b>	<b>15,900,400.00</b>	<b>7,761,500.00</b>	<b>1</b>	<b>5</b>	<b>19</b>	<b>8</b>	<b>18</b>	<b>17</b>
1.1 พืชไร่	ข้าว	5	2,450,000.00	1,225,000.00	1,225,000.00	2,450,000.00		1	0	5	0	5	5
	พืชไร่	2	1,660,000.00	763,500.00	896,500.00	896,500.00	763,500.00	1	1	1	1	1	1
	เฮมพ์	5	4,098,000.00	2,016,000.00	2,082,000.00	3,698,000.00	400,000.00	1	1	4	1	3	3
1.2 พืชผัก	ผักอินทรีย์	1	1,239,000.00	1,239,000.00		1,239,000.00		1	0	1	0	1	0
	พืชผัก	1	1,023,000.00	-	1,023,000.00	1,023,000.00		1	0	1	0	0	1
1.3 ไม้ผล	2	2,391,000.00	1,350,000.00	1,041,000.00	2,391,000.00		1	0	2	0		1	1
1.4 ไม้ดอก	1	815,500.00	-	815,500.00	815,500.00		1	0	1	0		0	1
1.5 ปศุสัตว์	1	820,500.00	-	820,500.00	820,500.00		1	0	1	0		0	1
1.6 ตลาด	สินค้าตัดกรรม	1	932,000.00	466,000.00	466,000.00	32,000.00	900,000.00	0	1	0	1	1	1
	พริกกะเหรี่ยงและมะแขว่น	1	803,000.00	-	803,000.00	803,000.00		1	0	1	0	0	1
1.7 อื่นๆ	กาแฟ	1	1,300,100.00	650,050.00	650,050.00	1,300,100.00		1	0	1	0	1	1
	การจัดการหลังการเก็บเกี่ยวและโลจิสติกส์	2	3,198,000.00	1,100,000.00	2,098,000.00		3,198,000.00	0	2	0	3	2	1
	ความคุ้มครอง	1	431,800.00	431,800.00	-	431,800.00		1	0	1	0	1	0
	โรงเรือน	1	2,500,000.00	2,500,000.00	-		2,500,000.00	0	2	0	2	2	0
<b>2. งานวิจัยด้านการฟื้นฟูและอนุรักษ์ทรัพยากรธรรมชาติและสภาพ</b>	<b>13</b>	<b>29</b>	<b>23,996,900.00</b>	<b>4,172,600.00</b>	<b>19,824,300.00</b>	<b>16,659,900.00</b>	<b>7,337,000.00</b>	<b>1</b>	<b>6</b>	<b>13</b>	<b>16</b>	<b>12</b>	<b>27</b>
2.1 Food Bank	Food Bank	1	3,117,400.00	-	3,117,400.00	3,117,400.00		1	0	1	0	0	1
	ห้วยและตัว	1	800,000.00	-	800,000.00	800,000.00		1	0	1	0	0	1
	เห็ด	1	900,000.00	-	900,000.00	900,000.00		1	0	1	0	0	1
2.2 สมุนไพร	1	900,000.00	450,000.00	450,000.00	900,000.00		1	0	1	0	1	1	
2.3 ชีวภัณฑ์	1	6,410,000.00	424,500.00	5,985,500.00	3,653,000.00	2,757,000.00		1	2	4	7	2	11
2.4 ผลิตภัณฑ์	3	4,259,800.00	1,588,400.00	2,671,400.00	1,154,800.00	3,105,000.00		1	4	1	7	7	8
2.5 ป่าไม้	2	1,909,700.00	1,109,700.00	800,000.00	1,909,700.00			1	0	2	0	1	1
2.6 ดินและธาตุอาหาร	2	3,950,000.00	600,000.00	3,350,000.00	3,375,000.00	575,000.00		1	1	1	1	1	1
2.7 พลังงาน	1	1,750,000.00	-	1,750,000.00	850,000.00	900,000.00		1	1	1	1	0	2
<b>3. งานวิจัยด้านสังคม /นโยบาย</b>	<b>2</b>	<b>2</b>	<b>1,614,800.00</b>	<b>400,000.00</b>	<b>1,214,800.00</b>	<b>1,614,800.00</b>	<b>-</b>	<b>1</b>	<b>0</b>	<b>2</b>	<b>0</b>	<b>1</b>	<b>2</b>
3.1 ชุมชนต้นแบบโครงการหลวง	1	1	800,000.00	400,000.00	400,000.00	800,000.00		1	0	1	0	1	1
3.2 นโยบาย	1	1	814,800.00	-	814,800.00	814,800.00		1	0	1	0	0	1
<b>4. ด้านอื่นๆ</b>	<b>0</b>	<b>3</b>	<b>9,862,500.00</b>	<b>-</b>	<b>9,862,500.00</b>	<b>9,862,500.00</b>	<b>-</b>	<b>1</b>	<b>0</b>	<b>3</b>	<b>0</b>	<b>0</b>	<b>3</b>
4.1 ทรัพย์สินทางปัญญา	0	1	1,000,000.00	-	1,000,000.00	1,000,000.00		1	0	1	0	0	1
4.2 เครือข่ายวิจัย	0	2	8,862,500.00	-	8,862,500.00	8,862,500.00		1	0	2	0	0	2
<b>รวม</b>	<b>28</b>	<b>61</b>	<b>59,136,100.00</b>	<b>16,313,950.00</b>	<b>42,822,150.00</b>	<b>44,037,600.00</b>	<b>15,098,500.00</b>	<b>1</b>	<b>7</b>	<b>37</b>	<b>24</b>	<b>31</b>	<b>49</b>

หมายเหตุ : จำนวนโครงการทั้งหมด 28 โครงการหลัก 58 โครงการย่อย 3 กิจกรรม

ดำเนินงานเอง 34 โครงการ	34,175,100.00	บาท	57.79 %
ดำเนินงานเอง 3 กิจกรรม	9,862,500.00	บาท	16.68 %
ให้ทุน 24 โครงการ	15,098,500.00	บาท	25.53 %
<b>รวม</b>	<b>59,136,100.00</b>	<b>บาท</b>	

งบประมาณสนับสนุนโครงการหลวง	16,313,950.00	บาท	27.59 %
งบประมาณขยายผลโครงการหลวง	42,822,150.00	บาท	72.41 %
<b>รวม</b>	<b>59,136,100.00</b>	<b>บาท</b>	

งานวิจัยสถาบันวิจัยและพัฒนาพื้นที่สูง (องค์การมหาชน) ปีงบประมาณ 2556

หมวดงานวิจัย	จำนวนโครงการ		งบประมาณ					หน่วยงาน		ประเภทโครงการ		จำนวนโครงการดำเนินงานในพื้นที่	
	หลัก	ย่อย	งบประมาณรวม	งบประมาณตามพื้นที่ดำเนินงาน		งบประมาณตามประเภทโครงการ		สวทส.	ภายนอก	ดำเนินงานเอง	ให้ทุนอุดหนุนการวิจัย	RPF	สวทส.
				สนับสนุนโครงการหลวง	ขยายผลโครงการหลวง	ดำเนินงานเอง	ให้ทุนอุดหนุนการวิจัย						
<b>1. งานวิจัยด้านการเพิ่มผลผลิตและตลาด</b>	<b>11</b>	<b>24</b>	<b>29,970,200.00</b>	<b>10,656,050.00</b>	<b>19,314,150.00</b>	<b>17,529,800.00</b>	<b>12,440,400.00</b>	<b>1</b>	<b>7</b>	<b>13</b>	<b>11</b>	<b>19</b>	<b>23</b>
1.1 พืชไร่	ข้าว	4	2,109,000.00	1,054,500.00	1,054,500.00	2,109,000.00		1	0	4	0	4	4
	พืชไร่	2	1,960,000.00	980,000.00	980,000.00	1,260,000.00	700,000.00	1	1	1	1	2	2
	เฮมพ์	5	7,800,000.00	1,260,000.00	6,540,000.00	5,490,000.00	2,310,000.00	1	3	1	4	3	4
1.2 พืชผัก	ผักอินทรีย์	2	1,500,000.00	750,000.00	750,000.00	1,000,000.00	500,000.00	1	1	1	1	2	2
	พืชผัก	0	1,000,000.00		1,000,000.00	1,000,000.00		1	0	1	0	0	1
1.3 ไม้ผล	2	2,500,000.00	550,000.00	1,950,000.00	2,500,000.00			1	0	2	0	1	2
1.4 ตลาด	พริกกะเหรี่ยงและมะเขว่น	1	978,100.00	-	978,100.00	978,100.00		1	0	1	0	0	1
	AEC	1	2,500,000.00	1,250,000.00	1,250,000.00		2,500,000.00	0	1	0	1	1	1
1.5 อื่นๆ	กาแฟ	1	2,700,000.00	1,350,000.00	1,350,000.00	2,700,000.00		1	0	1	0	1	1
	การจัดการหลังการเก็บเกี่ยวและโลจิสติกส์	3	4,000,000.00	2,000,000.00	2,000,000.00		4,000,000.00	0	2	0	3	3	3
	การใช้น้ำ	1	2,609,600.00	1,304,800.00	1,304,800.00	179,200.00	2,430,400.00	0	1	0	1	1	1
	ความคุ้มค่า	1	313,500.00	156,750.00	156,750.00	313,500.00		0	1	1	0	1	1
<b>2. งานวิจัยด้านการฟื้นฟูและอนุรักษ์ทรัพยากรธรรมชาติและ ความหลากหลายทางชีวภาพ</b>	<b>11</b>	<b>27</b>	<b>23,439,500.00</b>	<b>10,221,250.00</b>	<b>13,218,250.00</b>	<b>17,082,000.00</b>	<b>6,357,500.00</b>	<b>1</b>	<b>4</b>	<b>11</b>	<b>16</b>	<b>23</b>	<b>27</b>
2.1 Food Bank	Food Bank	1	2,900,000.00	1,450,000.00	1,450,000.00	2,900,000.00		1	0	1	0	1	1
	ห้วยและคั่ว	1	900,000.00	450,000.00	450,000.00	900,000.00		1	0	1	0	1	1
	เห็ด	1	1,055,000.00	-	1,055,000.00	1,055,000.00		1	0	1	0	0	1
2.2 สมุนไพร	1	1,400,000.00	700,000.00	700,000.00	1,400,000.00		1	0	1	0	1	1	
2.3 ซิมกันซ์	8	5,200,000.00	2,420,000.00	2,780,000.00	3,120,000.00	2,080,000.00		1	2	2	6	7	8
2.4 ผลิตภัณฑ์	10	4,059,500.00	1,638,750.00	2,420,750.00	782,000.00	3,277,500.00		1	3	1	9	9	10
2.5 ป่าไม้	2	2,000,000.00	600,000.00	1,400,000.00	2,000,000.00			1	0	2	0	1	2
2.6 ดินและธาตุอาหาร	1	3,500,000.00	1,750,000.00	1,750,000.00	3,500,000.00			1	0	1	0	1	1
2.7 การเปลี่ยนแปลงของภูมิอากาศ	1	1,180,000.00	590,000.00	590,000.00	180,000.00	1,000,000.00		0	1	0	1	1	1
2.8 พลังงาน	1	1,245,000.00	622,500.00	622,500.00	1,245,000.00			1	0	1	0	1	1
<b>3. งานวิจัยด้านสังคม / นโยบายน</b>	<b>3</b>	<b>3</b>	<b>4,520,000.00</b>	<b>1,435,000.00</b>	<b>3,085,000.00</b>	<b>3,020,000.00</b>	<b>1,500,000.00</b>	<b>2</b>	<b>1</b>	<b>2</b>	<b>1</b>	<b>2</b>	<b>3</b>
3.1 ชุมชนต้นแบบโครงการหลวง	1	1	1,300,000.00	650,000.00	650,000.00	1,300,000.00		1	0	1	0	1	1
3.2 นโยบายน	2	2	3,220,000.00	785,000.00	2,435,000.00	1,720,000.00	1,500,000.00	1	1	1	1	1	2
<b>4. ด้านอื่นๆ</b>	<b>0</b>	<b>3</b>	<b>12,429,600.00</b>	<b>1,794,800.00</b>	<b>10,634,800.00</b>	<b>12,429,600.00</b>	<b>-</b>	<b>1</b>	<b>0</b>	<b>3</b>	<b>0</b>	<b>2</b>	<b>3</b>
4.1 งานทรัพย์สินทางปัญญา	0	1	800,000.00	400,000.00	400,000.00	800,000.00		1	0	1	0	1	1
4.2 นานาชาติ	0	1	8,840,000.00	-	8,840,000.00	8,840,000.00		1	0	1	0	0	1
4.3 งานบริหารทั่วไป	0	1	2,789,600.00	1,394,800.00	1,394,800.00	2,789,600.00		1	0	1	0	1	1
<b>รวม</b>	<b>25</b>	<b>57</b>	<b>70,359,300.00</b>	<b>24,107,100.00</b>	<b>46,252,200.00</b>	<b>50,061,400.00</b>	<b>20,297,900.00</b>	<b>1</b>	<b>8</b>	<b>29</b>	<b>28</b>	<b>46</b>	<b>56</b>

หมายเหตุ : จำนวนโครงการทั้งหมด 25 โครงการหลัก 54 โครงการย่อย 3 กิจกรรม

ดำเนินงานเอง 26 โครงการ	37,631,800.00	บาท	53.49 %
ดำเนินงานเอง 3 กิจกรรม	12,429,600.00	บาท	17.67 %
ให้ทุน 28 โครงการ	20,297,900.00	บาท	28.85 %
<b>รวม</b>	<b>70,359,300.00</b>	<b>บาท</b>	

งบประมาณสนับสนุนโครงการ	24,107,100.00	บาท	34.26 %
งบประมาณขยายผลโครงการ	46,252,200.00	บาท	65.74 %
<b>รวม</b>	<b>70,359,300.00</b>	<b>บาท</b>	

งานวิจัยสถาบันวิจัยและพัฒนาพื้นที่สูง (องค์การมหาชน) ปีงบประมาณ 2557

หมวดงานวิจัย	จำนวนโครงการ		งบประมาณ					หน่วยงาน		ประเภทโครงการ		จำนวนโครงการดำเนินงานในพื้นที่		
	หลัก	ย่อย	งบประมาณรวม	งบประมาณตามพื้นที่ดำเนินงาน		งบประมาณตามประเภทโครงการ		สวพส.	ภายนอก	ดำเนินงานเอง	ให้ทุนอุดหนุนการวิจัย	RPF	สวพส.	
				สนับสนุนโครงการหลวง	ขยายผลโครงการหลวง	ดำเนินงานเอง	ให้ทุนอุดหนุนการวิจัย							
<b>1. งานวิจัยด้านการเพิ่มผลผลิตและตลาด</b>	<b>15</b>	<b>30</b>	<b>29,163,200.00</b>	<b>16,985,700.00</b>	<b>12,177,500.00</b>	<b>19,010,800.00</b>	<b>10,152,400.00</b>	<b>1</b>	<b>7</b>	<b>16</b>	<b>14</b>	<b>23</b>	<b>15</b>	
1.1 พืชไร่	ข้าว	1	3	3,380,000.00	1,155,000.00	2,225,000.00	2,310,000.00	1,070,000.00	1	2	1	2	1	3
	เฮมพ์	1	8	8,000,000.00	4,122,500.00	3,877,500.00	5,260,000.00	2,740,000.00	1	4	4	4	5	5
1.2 พืชผัก	ผักอินทรีย์	1	2	2,000,000.00	2,000,000.00	-	1,150,000.00	850,000.00	1	1	1	1	2	0
	พืชผัก	1	1	1,000,000.00	-	1,000,000.00	1,000,000.00	-	1	0	1	0	0	1
1.3 ไม้ผล	องุ่น	1	2	1,280,000.00	1,280,000.00	-	930,000.00	350,000.00	1	1	1	1	2	0
	เสาวรส	1	1	2,100,000.00	1,050,000.00	1,050,000.00	2,100,000.00	-	1	0	1	0	1	1
	อาโวคาโด	1	1	1,100,000.00	1,100,000.00	-	1,100,000.00	-	1	0	1	0	1	0
	มะม่วง	1	1	550,000.00	-	550,000.00	550,000.00	-	1	0	1	0	0	1
1.4 ไม้ดอก	เบญจมาศ	1	1	396,200.00	396,200.00	-	396,200.00	-	1	0	1	0	1	0
	กุหลาบ	1	1	524,600.00	524,600.00	-	524,600.00	-	1	0	1	0	1	0
	ปทุมมา	1	1	532,400.00	532,400.00	-	-	532,400.00	0	1	0	1	1	0
1.5 ปศุสัตว์	ไก่กระดูกดำ	1	1	1,000,000.00	500,000.00	500,000.00	1,000,000.00	-	1	0	1	0	1	1
1.6 ตลาด	ไม้ดอก	0	2	350,000.00	350,000.00	-	-	350,000.00	0	1	0	2	2	0
	AEC	1	1	3,000,000.00	1,500,000.00	1,500,000.00	940,000.00	2,060,000.00	0	1	0	1	1	0
1.7 อื่นๆ	กาแฟ	1	2	2,850,000.00	1,425,000.00	1,425,000.00	1,650,000.00	1,200,000.00	1	1	1	1	2	2
	การจัดการหลังการเก็บเกี่ยวและโลจิสติกส์	1	1	1,000,000.00	1,000,000.00	-	-	1,000,000.00	0	1	0	1	1	0
	ความคุ้มค่า	-	1	100,000.00	50,000.00	50,000.00	100,000.00	-	1	0	1	0	1	1
<b>2. งานวิจัยด้านการฟื้นฟูและอนุรักษ์ทรัพยากรธรรมชาติและหลากหลายทางชีวภาพ</b>	<b>7</b>	<b>25</b>	<b>13,713,800.00</b>	<b>5,080,300.00</b>	<b>8,633,500.00</b>	<b>8,113,800.00</b>	<b>5,600,000.00</b>	<b>1</b>	<b>3</b>	<b>12</b>	<b>13</b>	<b>15</b>	<b>15</b>	
2.1 Food Bank	Food Bank	1	1	500,000.00	-	500,000.00	500,000.00	-	1	0	1	0	0	1
	หยา	1	1	800,000.00	-	800,000.00	800,000.00	-	1	0	1	0	0	1
2.2 สมุนไพร		1	3	1,700,000.00	375,000.00	1,325,000.00	750,000.00	950,000.00	1	1	1	2	1	3
2.3 ชีวภัณฑ์		1	6	4,500,000.00	350,000.00	4,150,000.00	2,500,000.00	2,000,000.00	1	2	1	5	1	5
2.4 ผลิตภัณฑ์		1	6	3,157,000.00	2,653,500.00	503,500.00	1,007,000.00	2,150,000.00	1	2	1	5	6	1
2.5 ดินและธาตุอาหาร		0	5	1,256,800.00	401,800.00	855,000.00	1,256,800.00	-	1	0	5	0	4	3
2.6 การเปลี่ยนแปลงของภูมิอากาศ		1	2	800,000.00	800,000.00	-	300,000.00	500,000.00	1	1	1	1	2	0
2.7 พลังงาน		1	1	1,000,000.00	500,000.00	500,000.00	1,000,000.00	-	1	0	1	0	1	1
<b>3. งานวิจัยด้านสังคม /นโยบาย</b>	<b>9</b>	<b>19</b>	<b>24,499,300.00</b>	<b>4,200,000.00</b>	<b>20,299,300.00</b>	<b>20,147,300.00</b>	<b>4,352,000.00</b>	<b>1</b>	<b>5</b>	<b>11</b>	<b>8</b>	<b>3</b>	<b>16</b>	
3.1 ชุมชนต้นแบบโครงการหลวง		1	3	4,200,000.00	4,200,000.00	-	4,200,000.00	-	1	0	3	0	3	0
3.2 ระบบเกษตรนิเวศพื้นที่สูง	ชุมชนน้อย	1	3	3,740,000.00	-	3,740,000.00	2,038,000.00	1,702,000.00	1	2	1	2	0	3
	ทาวี	1	1	2,470,000.00	-	2,470,000.00	2,470,000.00	-	1	0	1	0	0	1
	แม่สลอง	1	1	1,500,000.00	-	1,500,000.00	1,500,000.00	-	1	0	1	0	0	1
	ปากกล้วย	1	2	1,586,000.00	-	1,586,000.00	1,586,000.00	-	1	0	2	0	0	2
	แม่สลอง	1	3	2,438,300.00	-	2,438,300.00	2,008,300.00	430,000.00	1	2	1	2	0	3
	โป่งคำ	1	4	7,000,000.00	-	7,000,000.00	5,300,000.00	1,700,000.00	1	3	1	3	0	4
3.3 ภาวะผู้นำ		1	1	600,000.00	-	600,000.00	80,000.00	520,000.00	0	1	0	1	0	1
3.4 นโยบาย		1	1	965,000.00	-	965,000.00	965,000.00	-	1	0	1	0	0	1
<b>4. ด้านอื่นๆ</b>	<b>0</b>	<b>3</b>	<b>5,495,400.00</b>	<b>2,747,700.00</b>	<b>2,747,700.00</b>	<b>5,495,400.00</b>	<b>-</b>	<b>1</b>	<b>0</b>	<b>3</b>	<b>0</b>	<b>3</b>	<b>3</b>	
4.1 การจัดการองค์ความรู้งานวิจัย		0	1	1,095,000.00	547,500.00	547,500.00	1,095,000.00	-	1	0	1	0	1	1
4.2 งานทรัพย์สินทางปัญญา		0	1	1,000,000.00	500,000.00	500,000.00	1,000,000.00	-	1	0	1	0	1	1
4.4 งานกำกับและติดตามงานวิจัย		0	1	3,400,400.00	1,700,200.00	1,700,200.00	3,400,400.00	-	1	0	1	0	1	1
<b>รวม</b>	<b>31</b>	<b>77</b>	<b>72,871,700.00</b>	<b>29,013,700.00</b>	<b>43,858,000.00</b>	<b>52,767,300.00</b>	<b>20,104,400.00</b>	<b>1</b>	<b>9</b>	<b>42</b>	<b>35</b>	<b>44</b>	<b>49</b>	

หมายเหตุ : จำนวนโครงการทั้งหมด 31 โครงการหลัก 74 โครงการย่อย 3 กิจกรรม

ดำเนินงานเอง 39 โครงการ	47,271,900.00	บาท	64.87 %
ดำเนินงานเอง 3 กิจกรรม	5,495,400.00	บาท	7.54 %
ให้ทุน 35 โครงการ	20,104,400.00	บาท	27.59 %
<b>รวม</b>	<b>72,871,700.00</b>	<b>บาท</b>	
งบประมาณสนับสนุนโครงการหลวง	29,013,700.00	บาท	39.81 %
งบประมาณขยายผลโครงการหลวง	43,858,000.00	บาท	60.19 %
<b>รวม</b>	<b>72,871,700.00</b>	<b>บาท</b>	



งานวิจัยสถาบันวิจัยและพัฒนาพื้นที่สูง (องค์การมหาชน) ปีงบประมาณ 2558

หมวดงานวิจัย	จำนวนโครงการ		งบประมาณ					หน่วยงาน		ประเภทโครงการ		จำนวนโครงการดำเนินงานในพื้นที่		
	หลัก	ย่อย	งบประมาณรวม	งบประมาณตามพื้นที่ดำเนินงาน		งบประมาณตามประเภทโครงการ		สวพส.	ภายนอก	ดำเนินงานเอง	ให้ทุนอุดหนุนการวิจัย	RPF	สวพส.	
				สนับสนุนโครงการหลวง	ขยายผลโครงการหลวง	ดำเนินงานเอง	ให้ทุนอุดหนุนการวิจัย							
<b>1. งานวิจัยด้านการเพิ่มผลผลิตและตลาด</b>	<b>18</b>	<b>35</b>	<b>34,400,000.00</b>	<b>19,190,000.00</b>	<b>15,210,000.00</b>	<b>19,830,000.00</b>	<b>14,570,000.00</b>	<b>1</b>	<b>6</b>	<b>13</b>	<b>22</b>	<b>26</b>	<b>18</b>	
1.1 พืชไร่	ข้าว	1	3	4,000,000.00	1,115,000.00	2,885,000.00	2,230,000.00	1,770,000.00	1	2	1	2	1	3
	พืชไร่	1	2	1,600,000.00	200,000.00	1,400,000.00	1,400,000.00	200,000.00	1	1	1	1	1	1
	เฮมพ์	1	3	7,100,000.00	4,500,000.00	2,600,000.00	5,200,000.00	1,900,000.00	1	2	1	2	3	1
1.2 พืชผัก	ผักอินทรีย์	1	2	2,000,000.00	2,000,000.00	-	1,500,000.00	500,000.00	1	1	1	1	2	0
	พืชผัก	1	1	1,000,000.00	-	1,000,000.00	1,000,000.00	-	1	0	1	0	0	1
1.3 ไม้ผล	องุ่น	1	2	2,200,000.00	875,000.00	1,325,000.00	1,750,000.00	450,000.00	1	1	1	1	1	2
	เสาวรส	1	2	2,200,000.00	825,000.00	1,375,000.00	1,650,000.00	550,000.00	1	1	1	1	1	2
	อาโวคาโด	1	2	1,500,000.00	1,500,000.00	-	1,000,000.00	500,000.00	1	1	1	1	2	0
	มะม่วง	1	1	800,000.00	-	800,000.00	800,000.00	-	1	0	1	0	0	1
1.4 ไม้ดอก	เบญจมาศ	1	1	550,000.00	550,000.00	-	550,000.00	-	1	1	0	1	1	0
	กุหลาบ	1	2	800,000.00	800,000.00	-	300,000.00	500,000.00	1	1	1	1	2	0
	ปทุมมา	1	1	900,000.00	900,000.00	-	-	900,000.00	1	1	0	1	1	0
1.5 ปศุสัตว์	โคกระบือคู่ค้า	1	3	1,500,000.00	1,225,000.00	275,000.00	550,000.00	950,000.00	1	2	1	2	3	1
	ไก่ฟ้าโกลบรอส	1	2	1,400,000.00	1,400,000.00	-	100,000.00	1,300,000.00	0	1	0	2	2	0
	สุกร	1	2	1,700,000.00	-	1,700,000.00	-	1,700,000.00	1	2	0	2	0	2
1.6 อื่นๆ	กาแฟ	1	3	3,200,000.00	1,600,000.00	1,600,000.00	1,900,000.00	1,300,000.00	1	1	1	2	3	3
	การจัดการหลังการเก็บเกี่ยว	1	2	1,450,000.00	1,450,000.00	-	450,000.00	1,000,000.00	1	1	1	1	2	0
	ผึ้ง	1	1	500,000.00	250,000.00	250,000.00	-	500,000.00	0	1	0	1	1	1
<b>2. งานวิจัยด้านการฟื้นฟูและอนุรักษ์ทรัพยากรธรรมชาติและสิ่งแวดล้อมหลายทางชีวภาพ</b>	<b>7</b>	<b>21</b>	<b>17,972,500.00</b>	<b>4,800,000.00</b>	<b>13,172,500.00</b>	<b>9,922,500.00</b>	<b>8,050,000.00</b>	<b>1</b>	<b>4</b>	<b>7</b>	<b>14</b>	<b>8</b>	<b>18</b>	
2.1 Food Bank	Food Bank	1	1	2,200,000.00	1,100,000.00	1,100,000.00	2,200,000.00	-	1	0	1	0	1	1
	ไผ่และหวาย	1	1	1,800,000.00	900,000.00	900,000.00	1,800,000.00	-	1	0	1	0	1	1
2.2 สมุนไพร	1	2	2,500,000.00	500,000.00	2,000,000.00	1,000,000.00	1,500,000.00	1	1	1	1	1	2	
2.3 ชีวภัณฑ์	1	6	4,700,000.00	450,000.00	4,250,000.00	2,600,000.00	2,100,000.00	1	2	1	5	1	5	
2.4 ผลิตภัณฑ์	1	7	4,172,500.00	-	4,172,500.00	1,522,500.00	2,650,000.00	1	2	1	6	0	7	
2.5 การเปลี่ยนแปลงของภูมิอากาศ	1	2	1,100,000.00	1,100,000.00	-	400,000.00	700,000.00	1	1	1	1	2	0	
2.6 ทาลอากาศ	1	2	1,500,000.00	750,000.00	750,000.00	400,000.00	1,100,000.00	1	1	1	1	2	2	
<b>3. งานวิจัยด้านสังคม /นโยบาย</b>	<b>12</b>	<b>16</b>	<b>21,097,000.00</b>	<b>5,220,000.00</b>	<b>15,877,000.00</b>	<b>15,083,000.00</b>	<b>6,014,000.00</b>	<b>1</b>	<b>4</b>	<b>10</b>	<b>6</b>	<b>6</b>	<b>12</b>	
3.1 ชุมชนต้นแบบโครงการหลวง	1	3	3,470,000.00	3,470,000.00	-	3,470,000.00	-	1	0	3	0	3	0	
3.2 ระบบเกษตรนิเวศพื้นที่สูง	ชุมชนน้อย	1	2	2,140,000.00	-	2,140,000.00	1,340,000.00	800,000.00	1	1	1	1	0	2
	วารีย์	1	1	1,400,000.00	-	1,400,000.00	1,400,000.00	-	1	0	1	0	0	1
	แม่สลอง	1	2	1,600,000.00	-	1,600,000.00	300,000.00	1,300,000.00	0	2	0	2	0	2
	ปากกล้วย	1	1	1,300,000.00	-	1,300,000.00	1,300,000.00	-	1	0	1	0	0	1
	แม่สลอง	1	1	2,500,000.00	-	2,500,000.00	2,500,000.00	-	1	0	1	0	0	1
โป่งคำ	1	1	3,050,000.00	-	3,050,000.00	3,050,000.00	-	1	0	1	0	0	1	
3.3 ภาวะผู้นำ	1	1	600,000.00	-	600,000.00	110,000.00	490,000.00	0	1	0	1	0	1	
3.4 พัฒนาองค์กรชุมชน	1	1	537,000.00	-	537,000.00	537,000.00	-	1	0	1	0	0	1	
3.5 สำรองข้อมูลสายครัวเรือน	1	1	1,000,000.00	-	1,000,000.00	1,000,000.00	-	1	0	1	0	1	0	
3.6 คุณภาพชีวิต	1	1	2,000,000.00	1,000,000.00	1,000,000.00	6,000.00	1,994,000.00	0	1	0	1	1	1	
3.7 ศึกษาผลสำเร็จงานวิจัย	1	1	1,500,000.00	750,000.00	750,000.00	70,000.00	1,430,000.00	0	1	0	1	1	1	

หมวดงานวิจัย	จำนวนโครงการ		งบประมาณ					หน่วยงาน		ประเภทโครงการ		จำนวนโครงการดำเนินงานในพื้นที่	
	หลัก	ย่อย	งบประมาณรวม	งบประมาณตามพื้นที่ดำเนินงาน		งบประมาณตามประเภทโครงการ		สวทส.	ภายนอก	ดำเนินงานเอง	ให้ทุนอุดหนุนการวิจัย	RPF	สวทส.
				สนับสนุนโครงการหลวง	ขยายผลโครงการหลวง	ดำเนินงานเอง	ให้ทุนอุดหนุนการวิจัย						
4. ด้านอื่นๆ	1	5	8,300,000.00	2,925,000.00	5,375,000.00	7,000,000.00	1,300,000.00	1	2	4	1	3	5
4.1 การจัดการองค์ความรู้งานวิจัย	0	1	1,600,000.00	800,000.00	800,000.00	1,600,000.00		1	0	1	0	1	1
4.2 งานทรัพย์สินทางปัญญา	งานทรัพย์สินทางปัญญา	0	1,150,000.00	575,000.00	575,000.00	1,150,000.00		1	0	1	0	1	1
	การศึกษาความเป็นไปได้ของผลิตภัณฑ์	1	1,350,000.00	-	1,350,000.00	50,000.00	1,300,000.00	0	1	0	1	0	1
4.3 เครือข่ายวิจัย	0	1	1,100,000.00	-	1,100,000.00	1,100,000.00		1	0	1	0	0	1
4.4 งานกำกับและติดตามงานวิจัย	0	1	3,100,000.00	1,550,000.00	1,550,000.00	3,100,000.00		1	0	1	0	1	1
<b>รวม</b>	<b>38</b>	<b>77</b>	<b>81,769,500.00</b>	<b>32,135,000.00</b>	<b>49,634,500.00</b>	<b>51,835,500.00</b>	<b>29,934,000.00</b>	<b>1</b>	<b>11</b>	<b>34</b>	<b>43</b>	<b>43</b>	<b>53</b>

หมายเหตุ : จำนวนโครงการทั้งหมด 38 โครงการหลัก 73 โครงการย่อย 4 กิจกรรม

ดำเนินงานเอง 30 โครงการ	44,885,500.00	บาท	54.89 %
ดำเนินงานเอง 4 กิจกรรม	6,950,000.00	บาท	8.50 %
ให้ทุน 43 โครงการ	29,934,000.00	บาท	36.61 %
<b>รวม</b>	<b>81,769,500.00</b>	<b>บาท</b>	

งบประมาณสนับสนุนโครงการหลวง	32,135,000.00	บาท	39.30 %
งบประมาณขยายผลโครงการหลวง	49,634,500.00	บาท	60.70 %
<b>รวม</b>	<b>81,769,500.00</b>	<b>บาท</b>	

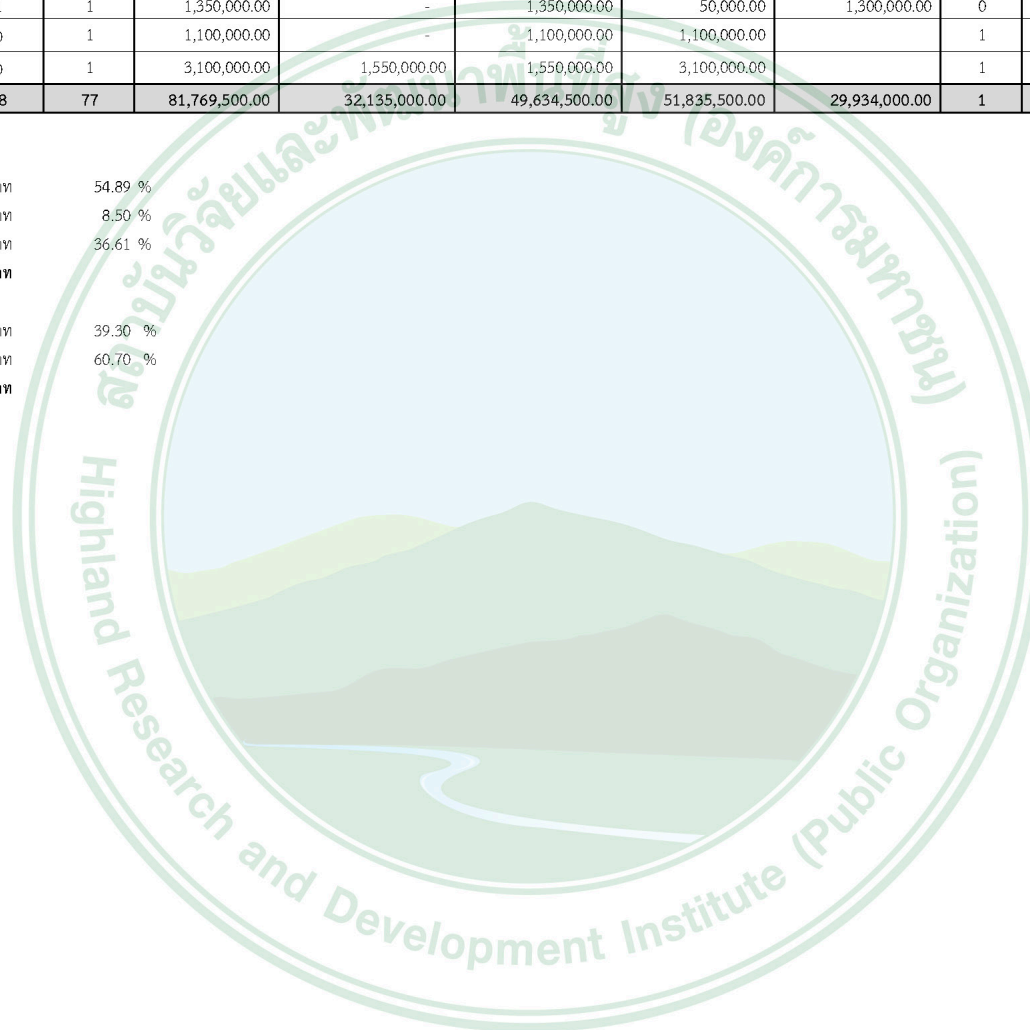

งานวิจัยสถาบันวิจัยและพัฒนาพื้นที่สูง (องค์การมหาชน) ปีงบประมาณ 2559

หมวดงานวิจัย	จำนวนโครงการ		งบประมาณ					หน่วยงาน		ประเภทโครงการ		จำนวนโครงการดำเนินงานในพื้นที่	
	หลัก	ย่อย	งบประมาณรวม	งบประมาณตามพื้นที่ดำเนินงาน		งบประมาณตามประเภทโครงการ		สวพส.	ภายนอก	ดำเนินงานเอง	ให้ทุนอุดหนุนการวิจัย	RPF	สวพส.
				สนับสนุนโครงการหลวง	ขยายผลโครงการหลวง	ดำเนินงานเอง	ให้ทุนอุดหนุนการวิจัย						
<b>1. งานวิจัยด้านการเพิ่มผลผลิตและตลาด</b>	<b>22</b>	<b>44</b>	<b>36,298,000.00</b>	<b>26,758,397.00</b>	<b>9,539,603.00</b>	<b>16,347,000.00</b>	<b>19,951,000.00</b>	<b>1</b>	<b>5</b>	<b>22</b>	<b>22</b>	<b>37</b>	<b>18</b>
1.1 พืชไร่	ข้าว	1	2	3,100,000.00	1,210,000.00	1,890,000.00	2,100,000.00	1,000,000.00	1	1	1	1	2
	พืชไร่	1	3	900,000.00	292,750.00	607,250.00	900,000.00		1	0	3	0	2
	เซมพ์	1	5	5,460,000.00	3,673,147.00	1,786,853.00	4,160,000.00	1,300,000.00	1	2	3	2	3
1.2 พืชผัก	ผักอินทรีย์	1	3	2,300,000.00	2,300,000.00		1,450,000.00	850,000.00	1	1	2	1	0
	พืชผัก	1	2	1,000,000.00		1,000,000.00	1,000,000.00		1	0	2	0	2
	กระเทียม	1	1	850,000.00	425,000.00	425,000.00	850,000.00		1	0	1	0	1
1.3 ไม้ผล	องุ่น	1	2	1,099,500.00	1,099,500.00	-	1,099,500.00		1	0	2	0	0
	เสาวรส	1	2	1,500,000.00	1,144,000.00	356,000.00	900,000.00	600,000.00	1	1	1	1	1
	อาโวคาโด	1	2	1,600,000.00	1,600,000.00	-	1,000,000.00	600,000.00	1	1	1	1	0
1.4 ไม้ดอก	เบญจมาศ	1	2	800,000.00	800,000.00	-	300,000.00	500,000.00	1	1	1	1	0
	กุหลาบ	1	2	1,000,000.00	1,000,000.00	-	500,000.00	500,000.00	1	1	1	1	0
	ปทุมมา	1	1	2,000,000.00	2,000,000.00	-		2,000,000.00	0	1	0	1	0
1.5 ปศุสัตว์	ไก่กระดูกดำ	1	3	1,850,000.00	1,500,000.00	350,000.00	850,000.00	1,000,000.00	1	1	1	2	1
	ไก่ฟ้าโกลด์	1	1	1,200,000.00	1,200,000.00	-	100,000.00	1,100,000.00	0	1	0	1	0
	สุกร	1	2	2,300,000.00	1,725,000.00	575,000.00		2,300,000.00	0	1	0	2	1
1.6 ตลาด	ประเทศเพื่อนบ้าน	1	1	1,500,000.00	1,500,000.00	-		1,500,000.00	0	1	0	1	0
	ขยายผลโครงการหลวง	1	1	2,000,000.00	-	2,000,000.00		2,000,000.00	0	1	0	1	1
	ไม้ดอก	1	1	1,301,000.00	1,301,000.00	-		1,301,000.00	0	1	0	1	0
1.7 อื่นๆ	กาแฟ	1	5	1,837,500.00	1,555,000.00	282,500.00	1,037,500.00	800,000.00	1	1	3	2	3
	การจัดการหลังการเก็บเกี่ยว	1	1	1,200,000.00	1,200,000.00	-		1,200,000.00	0	1	0	1	0
	การให้น้ำและปุ๋ย	1	1	700,000.00	700,000.00	-	100,000.00	600,000.00	0	1	0	1	0
	ผึ้ง	1	1	800,000.00	533,000.00	267,000.00		800,000.00	0	1	0	1	1
<b>2. งานวิจัยด้านการฟื้นฟูและอนุรักษ์ทรัพยากรธรรมชาติและความหลากหลายทางชีวภาพ</b>	<b>9</b>	<b>26</b>	<b>20,752,000.00</b>	<b>10,080,916.00</b>	<b>10,671,084.00</b>	<b>9,952,000.00</b>	<b>10,800,000.00</b>	<b>1</b>	<b>5</b>	<b>11</b>	<b>15</b>	<b>22</b>	<b>20</b>
2.1 Food Bank	Food Bank	1	2	1,458,334.00	297,500.00	1,160,834.00	1,458,334.00		1	0	2	0	2
	ไม้และทวาย	1	1	1,100,000.00	220,000.00	880,000.00	1,100,000.00		1	0	1	0	1
	เห็ด	0	1	541,666.00	135,416.00	406,250.00	541,666.00		1	0	1	0	1
2.2 สมุนไพร	1	2	3,600,000.00	1,960,000.00	1,640,000.00	1,600,000.00	2,000,000.00	1	1	1	1	2	
2.3 ชีวภัณฑ์	1	7	6,100,000.00	2,275,000.00	3,825,000.00	2,600,000.00	3,500,000.00	1	2	1	6	7	
2.4 ผลิตภัณฑ์	1	5	3,170,000.00	1,175,000.00	1,995,000.00	820,000.00	2,350,000.00	1	2	1	4	5	
2.5 ป่าไม้	ชนิดไม้	1	1	700,000.00	700,000.00	-		700,000.00	0	1	0	1	0
	ไม้สน	0	1	700,000.00	700,000.00	-		700,000.00	0	1	0	1	0
	อื่นๆ	0	1	100,000.00	100,000.00	-	100,000.00		1	0	1	0	0
2.6 ดินและธาตุอาหาร	0	2	663,000.00	478,000.00	185,000.00	663,000.00		1	0	2	0	2	
2.7 การเปลี่ยนแปลงของภูมิอากาศ	1	1	800,000.00	800,000.00	-		800,000.00	0	1	0	1	0	
2.8 กาลอากาศ	1	1	750,000.00	375,000.00	375,000.00		750,000.00	0	1	0	1	0	
2.9 สิ่งแวดล้อมและสุขภาพ	1	1	1,069,000.00	865,000.00	204,000.00	1,069,000.00		1	0	1	0	1	

หมวดงานวิจัย	จำนวนโครงการ		งบประมาณ					หน่วยงาน		ประเภทโครงการ		จำนวนโครงการดำเนินงานในพื้นที่		
	หลัก	ย่อย	งบประมาณรวม	งบประมาณตามพื้นที่ดำเนินงาน		งบประมาณตามประเภทโครงการ		สวพส.	ภายนอก	ดำเนินงานเอง	ให้ทุนอุดหนุนการวิจัย	RPF	สวพส.	
				สนับสนุนโครงการหลวง	ขยายผลโครงการหลวง	ดำเนินงานเอง	ให้ทุนอุดหนุนการวิจัย							
3. งานวิจัยด้านสังคม / นโยบาย	10	25	13,549,000.00	1,700,000.00	11,849,000.00	12,999,000.00	550,000.00	1	1	24	1	2	23	
3.1 ชุมชนต้นแบบโครงการหลวง	1	1	1,700,000.00	1,700,000.00	-	1,700,000.00		1	0	1	0	1	0	
3.2 ระบบเกษตรนิเวศพื้นที่สูง	ชุมชนน้อย	1	3	1,350,000.00	-	1,350,000.00	1,350,000.00		1	0	3	0	0	3
	วาเวี	1	3	900,000.00	-	900,000.00	900,000.00		1	0	3	0	0	3
	แม่สลอง	1	3	1,100,000.00	-	1,100,000.00	1,100,000.00		1	0	3	0	0	3
	ปากกล้วย	1	2	1,200,000.00	-	1,200,000.00	1,200,000.00		1	0	2	0	0	2
	แม่สลอง	1	5	1,700,000.00	-	1,700,000.00	1,700,000.00		1	0	5	0	0	5
	โป่งค่า	1	5	1,800,000.00	-	1,800,000.00	1,800,000.00		1	0	5	0	0	5
3.3 ภาวะผู้นำ	1	1	600,000.00	-	600,000.00	50,000.00	550,000.00	0	1	0	1	0	1	
3.4 พัฒนาการองค์กรชุมชน	1	1	800,000.00	-	800,000.00	800,000.00		1	0	1	0	0	1	
3.5 สำรองข้อมูลรายครัวเรือน	1	1	2,399,000.00	-	2,399,000.00	2,399,000.00		1	0	1	0	1	0	
4. ด้านอื่นๆ	1	5	7,800,000.00	3,672,000.00	4,128,000.00	5,800,000.00	2,000,000.00	1	1	4	1	5	5	
4.1 การจัดการองค์ความรู้งานวิจัย	0	1	1,300,000.00	312,000.00	988,000.00	1,300,000.00		1	0	1	0	1	1	
4.2 งานทรัพย์สินทางปัญญา	งานทรัพย์สินทางปัญญา	0	1	1,020,000.00	570,000.00	450,000.00	1,020,000.00		1	0	1	0	1	1
	การศึกษาความเป็นไปได้ของผลิตภัณฑ์	1	1	2,000,000.00	1,200,000.00	800,000.00		2,000,000.00	0	1	0	1	1	
4.3 เครือข่ายวิจัย	0	1	1,300,000.00	500,000.00	800,000.00	1,300,000.00		1	0	1	0	1	1	
4.4 งานกำกับและติดตามงานวิจัย	0	1	2,180,000.00	1,090,000.00	1,090,000.00	2,180,000.00		1	0	1	0	1	1	
<b>รวม</b>	<b>42</b>	<b>100</b>	<b>78,399,000.00</b>	<b>42,211,313.00</b>	<b>36,187,687.00</b>	<b>45,098,000.00</b>	<b>33,301,000.00</b>	<b>1</b>	<b>9</b>	<b>61</b>	<b>39</b>	<b>66</b>	<b>66</b>	

หมายเหตุ : จำนวนโครงการทั้งหมด 42 โครงการหลัก 95 โครงการย่อย 5 กิจกรรม

ดำเนินงานเอง 56 โครงการ	39,198,000.00	บาท	50.00 %
ดำเนินงานเอง 5 กิจกรรม	5,900,000.00	บาท	7.53 %
ให้ทุน 39 โครงการ	33,301,000.00	บาท	42.48 %
<b>รวม</b>	<b>78,399,000.00</b>	<b>บาท</b>	

งบประมาณสนับสนุนโครงการหลวง	42,211,313.00	บาท	53.84 %
งบประมาณขยายผลโครงการหลวง	36,187,687.00	บาท	46.16 %
<b>รวม</b>	<b>78,399,000.00</b>	<b>บาท</b>	





งานวิจัยสถาบันวิจัยและพัฒนาพื้นที่สูง (องค์การมหาชน) ปีงบประมาณ 2560

หมวดงานวิจัย	จำนวนโครงการ		งบประมาณ					ประเภทโครงการ		จำนวนโครงการดำเนินงานในพื้นที่	
	หลัก	ย่อย	งบประมาณรวม	งบประมาณตามพื้นที่ดำเนินงาน		งบประมาณตามประเภทโครงการ		ดำเนินงานเอง	ให้ทุนอุดหนุนการวิจัย	RPF	สวทส.
				สนับสนุนโครงการหลวง	ขยายผลโครงการหลวง	ดำเนินงานเอง	ให้ทุนอุดหนุนการวิจัย				
<b>1. งานวิจัยด้านการเพิ่มผลผลิตและตลาด</b>	<b>20</b>	<b>41</b>	<b>33,350,000.00</b>	<b>25,164,875.00</b>	<b>8,185,125.00</b>	<b>17,800,000.00</b>	<b>15,550,000.00</b>	<b>23</b>	<b>18</b>	<b>35</b>	<b>17</b>
1.1 พืชไร่	ข้าว	3	2,900,000.00	625,000.00	2,275,000.00	1,900,000.00	1,000,000.00	2	1	2	3
	พืชไร่	3	1,000,000.00	510,500.00	489,500.00	1,000,000.00	-	3	0	2	2
	เฮมพ์	4	5,200,000.00	3,111,625.00	2,088,375.00	4,200,000.00	1,000,000.00	3	1	3	3
1.2 พืชผัก	ผักอินทรีย์	1	1,750,000.00	1,750,000.00	-	1,750,000.00	-	1	0	1	0
	พืชผัก	2	1,150,000.00	-	1,150,000.00	1,150,000.00	-	2	0	0	2
	กระเทียม	1	900,000.00	500,000.00	400,000.00	900,000.00	-	1	0	1	1
1.3 ไม้ผล	องุ่น	1	1,150,000.00	1,150,000.00	-	1,150,000.00	-	1	0	1	0
	เสาวรส	1	1,250,000.00	1,250,000.00	-	1,250,000.00	-	1	0	1	0
	เบอร์รี่	1	1,000,000.00	1,000,000.00	-	1,000,000.00	-	1	0	1	0
	ส้ม	4	1,850,000.00	1,850,000.00	-	900,000.00	950,000.00	2	2	4	0
1.4 ไม้ดอก	เบญจมาศ	2	800,000.00	800,000.00	-	300,000.00	500,000.00	1	1	2	0
	กุหลาบ	2	1,000,000.00	1,000,000.00	-	500,000.00	500,000.00	1	1	2	0
	ปทุมมา	1	2,000,000.00	2,000,000.00	-	-	2,000,000.00	0	1	1	0
1.5 ปศุสัตว์	ไก่กระดูกดำ	3	1,600,000.00	1,175,000.00	425,000.00	600,000.00	1,000,000.00	1	2	3	2
	ไก่ฟ้าไก่เบรส	1	1,200,000.00	1,200,000.00	-	100,000.00	1,100,000.00	0	1	1	0
	สุกร	3	2,800,000.00	2,100,000.00	700,000.00	-	2,800,000.00	0	3	3	1
1.6 อื่นๆ	กาแฟ	5	2,000,000.00	1,342,750.00	657,250.00	1,100,000.00	900,000.00	3	2	4	2
	การจัดการหลังการเก็บเกี่ยว	1	1,500,000.00	1,500,000.00	-	-	1,500,000.00	0	1	1	0
	การให้น้ำและปุ๋ย	1	800,000.00	800,000.00	-	-	800,000.00	0	1	1	1
	ผึ้ง	1	1,500,000.00	1,500,000.00	-	-	1,500,000.00	0	1	1	0
<b>2. งานวิจัยด้านการฟื้นฟูและอนุรักษ์ทรัพยากรธรรมชาติและหลากหลายทางชีวภาพ</b>	<b>14</b>	<b>32</b>	<b>25,150,000.00</b>	<b>14,412,630.00</b>	<b>10,737,370.00</b>	<b>13,700,000.00</b>	<b>11,450,000.00</b>	<b>16</b>	<b>16</b>	<b>29</b>	<b>25</b>
2.1 Food Bank	Food Bank	4	2,450,000.00	975,434.00	1,474,566.00	2,450,000.00	-	4	0	4	3
	ไผ่และหวาย	1	900,000.00	180,000.00	720,000.00	900,000.00	-	1	0	1	1
	เห็ด	1	1,350,000.00	546,196.00	803,804.00	1,350,000.00	-	1	0	1	1
2.2 สมุนไพร	2	3,600,000.00	2,163,000.00	1,437,000.00	1,600,000.00	2,000,000.00	1	1	2	2	
2.3 ชีวภัณฑ์	11	5,800,000.00	3,198,000.00	2,602,000.00	2,100,000.00	3,700,000.00	4	7	11	11	
2.4 ผลิตภัณฑ์	5	3,550,000.00	1,150,000.00	2,400,000.00	1,250,000.00	2,300,000.00	1	4	4	5	
2.5 ป่าไม้	ชนิดไม้	1	1,000,000.00	1,000,000.00	-	-	1,000,000.00	0	1	1	0
	ไม้สน	1	1,000,000.00	1,000,000.00	-	-	1,000,000.00	0	1	1	0
	อื่นๆ	1	1,000,000.00	1,000,000.00	-	150,000.00	850,000.00	0	1	1	0
2.6 ดินและธาตุอาหาร	1	1,000,000.00	-	1,000,000.00	1,000,000.00	-	1	0	0	1	
2.7 การเปลี่ยนแปลงของภูมิอากาศ	1	600,000.00	600,000.00	-	-	600,000.00	0	1	1	0	
2.8 ทาลอากาศ	1	300,000.00	-	300,000.00	300,000.00	-	1	0	0	1	
2.9 การจัดการขยะและน้ำเสีย	1	1,500,000.00	1,500,000.00	-	1,500,000.00	-	1	0	1	0	
2.10 คาร์บอนต่ำ	1	1,100,000.00	1,100,000.00	-	1,100,000.00	-	1	0	1	0	

3. งานวิจัยด้านสังคม /นโยบาย	8	17	7,800,000.00	-	7,800,000.00	7,800,000.00	-	17	0	0	17
3.1 ชุมชนต้นแบบโครงการหลวง	1	1	1,500,000.00	-	1,500,000.00	1,500,000.00	-	1	0	0	1
3.2 ระบบเกษตรนิเวศพื้นที่สูง	ขุนคี่น้อย	1	3	1,050,000.00	-	1,050,000.00	1,050,000.00	-	3	0	3
	วารี	1	2	750,000.00	-	750,000.00	750,000.00	-	2	0	2
	แม่สลอง	1	3	900,000.00	-	900,000.00	900,000.00	-	3	0	3
	ป่ากล้วย	1	2	1,000,000.00	-	1,000,000.00	1,000,000.00	-	2	0	2
	แม่สลอง	1	3	1,000,000.00	-	1,000,000.00	1,000,000.00	-	3	0	3
โป่งคำ	1	2	1,100,000.00	-	1,100,000.00	1,100,000.00	-	2	0	2	
3.3 พัฒนาการคุ้มครองชุมชน	1	1	500,000.00	-	500,000.00	500,000.00	-	1	0	0	1
4. ด้านอื่นๆ	0	5	6,600,000.00	3,650,000.00	2,950,000.00	6,600,000.00	-	5	0	5	5
4.1 การจัดการองค์ความรู้งานวิจัย	0	1	1,450,000.00	725,000.00	725,000.00	1,450,000.00	-	1	0	1	1
4.2 งานทรัพย์สินทางปัญญา	0	1	1,350,000.00	1,025,000.00	325,000.00	1,350,000.00	-	1	0	1	1
4.3 เครือข่ายวิจัย	0	1	1,300,000.00	650,000.00	650,000.00	1,300,000.00	-	1	0	1	1
4.4 การประเมินผลกระทบ	0	1	100,000.00	50,000.00	50,000.00	100,000.00	-	1	0	1	1
4.5 งานกำกับและติดตามงานวิจัย	0	1	2,400,000.00	1,200,000.00	1,200,000.00	2,400,000.00	-	1	0	1	1
<b>รวม</b>	<b>42</b>	<b>95</b>	<b>72,900,000.00</b>	<b>43,227,505.00</b>	<b>29,672,495.00</b>	<b>45,900,000.00</b>	<b>27,000,000.00</b>	<b>61</b>	<b>34</b>	<b>69</b>	<b>64</b>

หมายเหตุ : จำนวนโครงการทั้งหมด 42 โครงการหลัก 90 โครงการย่อย 5 กิจกรรม

ดำเนินงานเอง 56 โครงการ	39,300,000.00	บาท	53.91 %
ดำเนินงานเอง 5 กิจกรรม	6,600,000.00	บาท	9.05 %
ให้ทุน 34 โครงการ	27,000,000.00	บาท	37.04 %
<b>รวม</b>	<b>72,900,000.00</b>	<b>บาท</b>	

งบประมาณสนับสนุนโครงการหลวง	43,227,505.00	บาท	59.30 %
งบประมาณขยายผลโครงการหลวง	29,672,495.00	บาท	40.70 %
<b>รวม</b>	<b>72,900,000.00</b>	<b>บาท</b>	

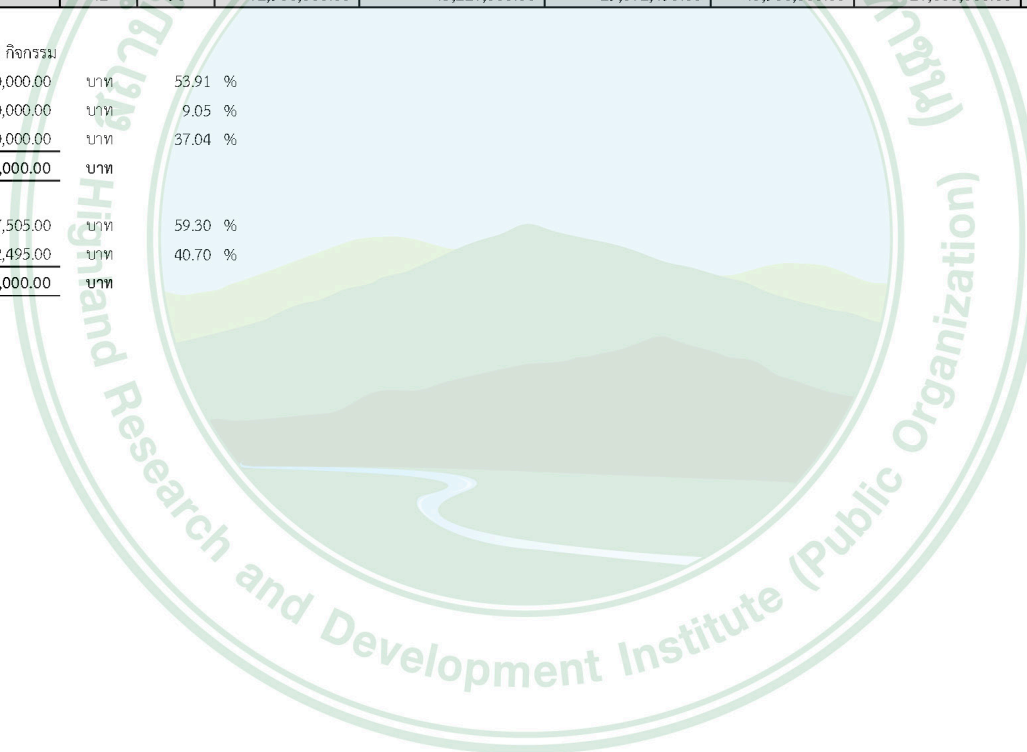

งานวิจัยสถาบันวิจัยและพัฒนาพื้นที่สูง (องค์การมหาชน) ปีงบประมาณ 2561

หมวดงานวิจัย	จำนวนโครงการ		งบประมาณ					ประเภทโครงการ		จำนวนโครงการดำเนินงานในพื้นที่	
	หลัก	ย่อย	งบประมาณรวม	งบประมาณตามพื้นที่ดำเนินงาน		งบประมาณตามประเภทโครงการ		ดำเนินงานเอง	ให้ทุนอุดหนุนการวิจัย	RPF	สวทศ.
				สนับสนุนโครงการหลวง	ขยายผลโครงการหลวง	ดำเนินงานเอง	ให้ทุนอุดหนุนการวิจัย				
<b>1. งานวิจัยด้านการเพิ่มผลผลิตและตลาด</b>	<b>22</b>	<b>49</b>	<b>41,050,000.00</b>	<b>29,604,500.00</b>	<b>11,445,500.00</b>	<b>24,600,000.00</b>	<b>16,450,000.00</b>	<b>28</b>	<b>21</b>	<b>43</b>	<b>20</b>
1.1 พืชไร่	ข้าว	3	3,300,000.00	1,150,000.00	2,150,000.00	2,300,000.00	1,000,000.00	2	1	2	3
	พืชไร่	5	1,200,000.00	720,000.00	480,000.00	1,200,000.00	-	5	0	4	2
	เฮมพ์	5	6,300,000.00	4,108,000.00	2,192,000.00	5,100,000.00	1,200,000.00	3	2	4	2
1.2 พืชผัก	ผักอินทรีย์	6	3,400,000.00	3,400,000.00	-	2,000,000.00	1,400,000.00	4	2	6	0
	พืชผัก	1	1,700,000.00	1,275,000.00	425,000.00	1,700,000.00	-	1	0	1	0
	กระเทียม	1	1,300,000.00	420,000.00	880,000.00	1,300,000.00	-	1	0	1	1
1.3 ไม้ผล	องุ่น	1	1,700,000.00	1,056,500.00	643,500.00	1,700,000.00	-	1	0	1	1
	เสาวรส	1	1,600,000.00	1,600,000.00	-	1,600,000.00	-	1	0	1	0
	เบอร์รี่	1	1,100,000.00	1,100,000.00	-	1,100,000.00	-	1	0	1	0
	ส้ม	4	2,700,000.00	2,050,000.00	650,000.00	1,400,000.00	1,300,000.00	2	2	3	1
1.4 ไม้ดอก	เบญจมาศ	1	600,000.00	600,000.00	-	-	600,000.00	0	1	1	0
	กุหลาบ	1	300,000.00	300,000.00	-	-	300,000.00	0	1	1	0
	ว่านสีทศ	1	900,000.00	-	900,000.00	-	900,000.00	0	1	0	1
	บัวดิน	1	500,000.00	500,000.00	-	500,000.00	-	1	0	1	0
1.5 ปศุสัตว์	ไก่พื้นเมือง	1	400,000.00	200,000.00	200,000.00	400,000.00	-	1	0	1	1
	สุกร	4	3,400,000.00	1,975,000.00	1,425,000.00	500,000.00	2,900,000.00	1	3	4	4
	แพะและแกะชน	2	1,600,000.00	1,600,000.00	-	-	1,600,000.00	0	2	2	0
	อื่นๆ	2	1,950,000.00	1,950,000.00	-	1,300,000.00	650,000.00	1	1	2	0
1.6 อื่นๆ	กาแฟ	4	2,600,000.00	2,200,000.00	400,000.00	1,500,000.00	1,100,000.00	2	2	4	2
	การจัดการหลังการเก็บเกี่ยว	1	1,500,000.00	1,500,000.00	-	-	1,500,000.00	0	1	1	0
	การให้น้ำและปุ๋ย	1	800,000.00	800,000.00	-	-	800,000.00	0	1	1	0
	ผึ้ง	2	2,200,000.00	1,100,000.00	1,100,000.00	1,000,000.00	1,200,000.00	1	1	1	2
<b>2. งานวิจัยด้านการฟื้นฟูและอนุรักษ์ทรัพยากรธรรมชาติและสิ่งแวดล้อมหลายทางชีวภาพ</b>	<b>15</b>	<b>30</b>	<b>28,050,000.00</b>	<b>14,548,500.00</b>	<b>13,501,500.00</b>	<b>15,700,000.00</b>	<b>12,350,000.00</b>	<b>15</b>	<b>15</b>	<b>26</b>	<b>26</b>
2.1 Food Bank	Food Bank	3	2,700,000.00	1,144,000.00	1,556,000.00	2,700,000.00	-	3	0	3	2
	ไม้	1	900,000.00	90,000.00	810,000.00	900,000.00	-	1	0	1	1
	เห็ด	1	1,000,000.00	138,500.00	861,500.00	1,000,000.00	-	1	0	1	1
2.2 สมุนไพร	2	4,400,000.00	1,300,000.00	3,100,000.00	1,900,000.00	2,500,000.00	1	1	1	2	
2.3 ชีวภัณฑ์	8	4,500,000.00	2,336,000.00	2,164,000.00	2,500,000.00	2,000,000.00	4	4	7	8	
2.4 ผลิตภัณฑ์	6	4,300,000.00	2,150,000.00	2,150,000.00	1,250,000.00	3,050,000.00	1	5	6	6	
2.5 ป่าไม้	ชนิดไม้	1	1,050,000.00	950,000.00	100,000.00	50,000.00	1,000,000.00	0	1	1	1
	ไม้สน	1	1,050,000.00	640,000.00	410,000.00	50,000.00	1,000,000.00	0	1	1	1
	อื่นๆ	1	1,000,000.00	700,000.00	300,000.00	150,000.00	850,000.00	0	1	1	1
2.6 ดินและธาตุอาหาร	1	1,500,000.00	-	1,500,000.00	1,500,000.00	-	1	0	0	1	
2.7 การเปลี่ยนแปลงของภูมิอากาศ	1	1,000,000.00	1,000,000.00	-	-	1,000,000.00	0	1	1	0	
2.8 กาลอากาศ	1	300,000.00	-	300,000.00	300,000.00	-	1	0	0	1	
2.9 การจัดการขยะและน้ำเสีย	1	1,900,000.00	1,900,000.00	-	1,900,000.00	-	1	0	1	0	
2.10 พลังงาน	1	950,000.00	700,000.00	250,000.00	-	950,000.00	0	1	1	1	
2.11 คาร์บอนต่ำ	1	1,500,000.00	1,500,000.00	-	1,500,000.00	-	1	0	1	0	

3. งานวิจัยด้านสังคม /นโยบาย	7	13	7,600,000.00	-	7,600,000.00	7,600,000.00	-	13	0	0	13	
3.1 ชุมชนต้นแบบโครงการหลวง	1	1	1,500,000.00	-	1,500,000.00	1,500,000.00	-	1	0	0	1	
3.2 ระบบเกษตรนิเวศพื้นที่สูง	ชุมชนที่มีฐานจากการปลูกฝิ่น	1	3	1,000,000.00	-	1,000,000.00	1,000,000.00	-	3	0	0	3
	ชุมชนที่ปลูกข้าวไร่-ข้าวโพด	1	2	1,800,000.00	-	1,800,000.00	1,800,000.00	-	2	0	0	2
	ชุมชนทำนบกบนพื้นที่สูง	1	2	800,000.00	-	800,000.00	800,000.00	-	2	0	0	2
	ชุมชนป่าเมือง	1	2	750,000.00	-	750,000.00	750,000.00	-	2	0	0	2
พื้นที่เฉพาะ	1	2	950,000.00	-	950,000.00	950,000.00	-	2	0	0	2	
3.3 พัฒนาการองค์กรชุมชน	1	1	800,000.00	-	800,000.00	800,000.00	-	1	0	0	1	
4. ด้านอื่นๆ	0	5	7,753,000.00	3,600,000.00	4,153,000.00	7,753,000.00	-	5	0	4	5	
4.1 การจัดการองค์ความรู้งานวิจัย	0	1	1,353,000.00	-	1,353,000.00	1,353,000.00	-	1	0	0	1	
4.2 งานทรัพย์สินทางปัญญา	0	1	1,600,000.00	1,200,000.00	400,000.00	1,600,000.00	-	1	0	1	1	
4.3 เครือข่ายวิจัย	0	1	1,300,000.00	650,000.00	650,000.00	1,300,000.00	-	1	0	1	1	
4.4 การประเมินผลกระทบ	0	1	200,000.00	100,000.00	100,000.00	200,000.00	-	1	0	1	1	
4.5 งานกำกับและติดตามงานวิจัย	0	1	3,300,000.00	1,650,000.00	1,650,000.00	3,300,000.00	-	1	0	1	1	
<b>รวม</b>	<b>44</b>	<b>97</b>	<b>84,453,000.00</b>	<b>47,753,000.00</b>	<b>36,700,000.00</b>	<b>55,653,000.00</b>	<b>28,800,000.00</b>	<b>61</b>	<b>36</b>	<b>73</b>	<b>64</b>	

หมายเหตุ : จำนวนโครงการทั้งหมด 44 โครงการหลัก 92 โครงการย่อย 5 กิจกรรม  
 ดำเนินงานเอง 56 โครงการ 47,900,000.00 บาท 56.72 %  
 ดำเนินงานเอง 5 กิจกรรม 7,753,000.00 บาท 9.18 %  
 ให้งบ 36 โครงการ 28,800,000.00 บาท 34.10 %  
**รวม 84,453,000.00 บาท**

งบประมาณสนับสนุนโครงการหลวง 47,753,000.00 บาท 56.54 %  
 งบประมาณขยายผลโครงการหลวง 36,700,000.00 บาท 43.46 %  
**รวม 84,453,000.00 บาท**

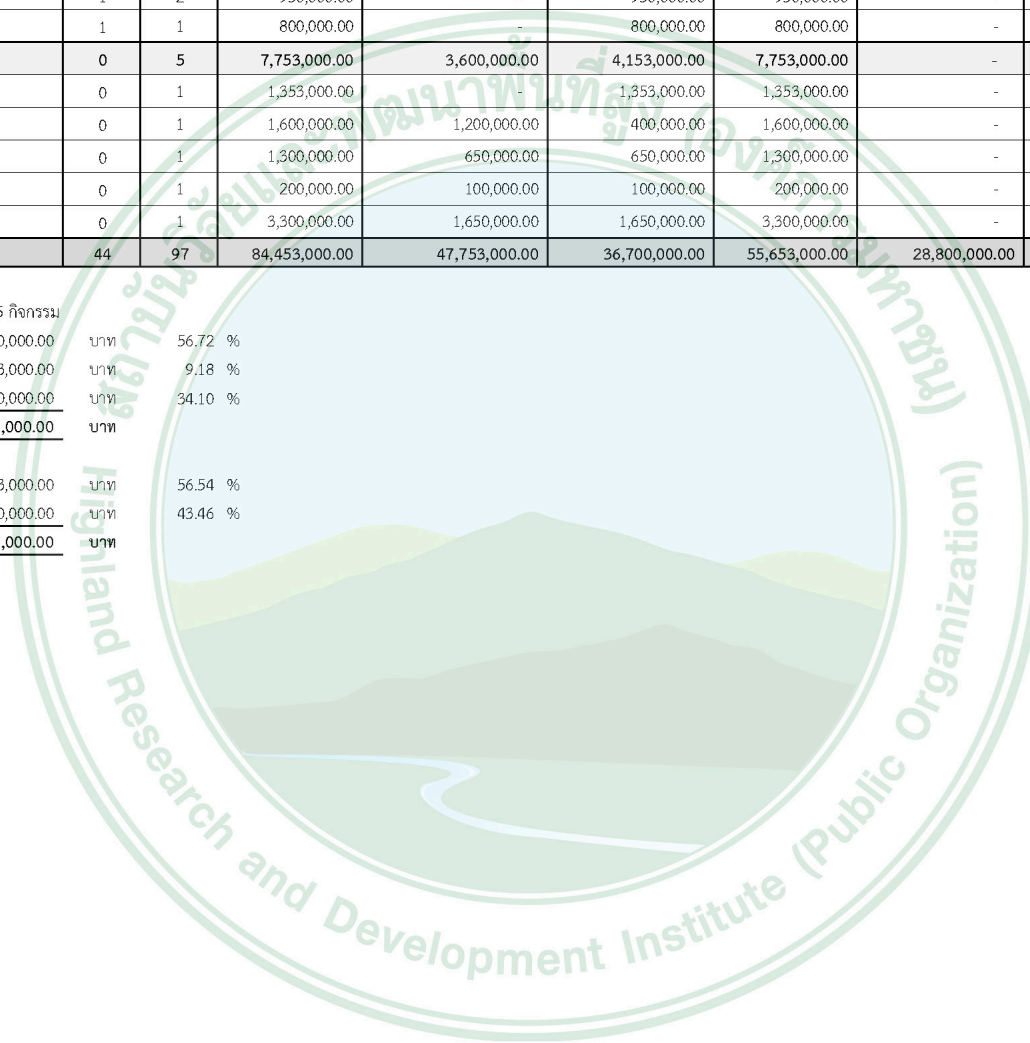

งานวิจัยสถาบันวิจัยและพัฒนาพื้นที่สูง (องค์การมหาชน) ปีงบประมาณ 2550 - 2554

หมวดงานวิจัย	จำนวนโครงการ		งบประมาณ					หน่วยงาน		ประเภทโครงการ		จำนวนโครงการดำเนินงานในพื้นที่	
	หลัก	ย่อย	งบประมาณรวม	งบประมาณตามพื้นที่ดำเนินงาน		งบประมาณตามประเภทโครงการ		สวพส.	ภายนอก	ดำเนินงานเอง	ให้ทุนอุดหนุนการวิจัย	RPF	สวพส.
				สนับสนุนโครงการหลวง	ขยายผลโครงการหลวง	ดำเนินงานเอง	ให้ทุนอุดหนุนการวิจัย						
<b>1. งานวิจัยด้านการเพิ่มผลผลิตและตลาด</b>	<b>40</b>	<b>92</b>	<b>76,044,890.81</b>	<b>40,574,805.50</b>	<b>35,470,085.31</b>	<b>35,474,990.81</b>	<b>40,569,900.00</b>	<b>1</b>	<b>11</b>	<b>39</b>	<b>53</b>	<b>52</b>	<b>49</b>
1.1 พืชไร่	ข้าว	1	5	2,529,330.00	-	2,529,330.00	2,529,330.00	-	1	0	5	0	5
	พืชไร่	5	8	4,379,000.00	2,325,500.00	2,053,500.00	1,738,500.00	2,640,500.00	1	1	3	5	4
	เฮมพ์	6	37	11,529,694.00	7,229,042.00	4,300,652.00	3,355,864.00	8,173,830.00	1	7	10	27	19
1.2 พืชผัก	ผักอินทรีย์	2	2	1,506,377.00	1,162,028.50	344,348.50	1,506,377.00	-	1	0	2	0	1
	พืชผัก	-	2	1,696,780.00	-	1,696,780.00	1,696,780.00	-	1	0	2	0	2
1.3 ไม้ผล		-	2	1,432,830.00	-	1,432,830.00	1,432,830.00	-	1	0	2	0	2
1.4 ไม้ดอก		-	2	1,263,340.00	-	1,263,340.00	1,263,340.00	-	1	0	2	0	2
1.5 ตลาด	สินค้าหัตถกรรม	1	1	1,250,000.00	625,000.00	625,000.00	350,000.00	900,000.00	0	1	0	1	1
	พัฒนาระบบตลาดของชุมชน	3	3	4,223,360.00	-	4,223,360.00	4,223,360.00	-	1	0	3	0	3
	ขายส่งและขายปลีกสินค้าพืชผัก ผลไม้	1	1	2,173,915.00	2,173,915.00	-	23,915.00	2,150,000.00	0	1	0	1	0
	สินค้าเกษตรของโครงการหลวง	2	2	5,100,000.00	5,100,000.00	-	104,200.00	4,995,800.00	0	1	0	2	0
1.6 อื่นๆ	กาแฟ	3	3	1,643,840.00	-	1,643,840.00	1,293,840.00	350,000.00	1	1	2	1	3
	การจัดการหลังการเก็บเกี่ยว	5	9	4,581,320.00	4,581,320.00	-	450,750.00	4,130,570.00	1	2	1	8	0
	ไล่เดือนดิน	-	2	2,755,850.00	-	2,755,850.00	2,755,850.00	-	1	0	2	0	2
	โรงเรือน	8	8	17,378,000.00	17,378,000.00	-	1,390,000.00	15,988,000.00	1	2	2	6	0
	เทคโนโลยีโครงการหลวง	3	5	12,601,254.81	-	12,601,254.81	11,360,054.81	1,241,200.00	1	2	3	2	5
<b>2. งานวิจัยด้านการฟื้นฟูและอนุรักษ์ทรัพยากรธรรมชาติและสิ่งแวดล้อมหลายทางชีวภาพ</b>	<b>38</b>	<b>133</b>	<b>101,508,002.28</b>	<b>21,532,122.00</b>	<b>79,975,880.28</b>	<b>47,439,535.28</b>	<b>54,068,467.00</b>	<b>1</b>	<b>9</b>	<b>42</b>	<b>91</b>	<b>49</b>	<b>111</b>
2.1 Food Bank	Food Bank	5	18	23,385,415.23	1,562,500.00	21,822,915.23	14,901,368.23	8,484,047.00	1	5	6	12	17
	ไผ่และหวาย	2	2	1,377,000.00	-	1,377,000.00	1,377,000.00	-	1	0	2	0	2
2.2 สมุนไพร		-	2	1,704,000.00	426,000.00	1,278,000.00	1,704,000.00	-	1	0	2	0	2
2.3 ซิมกันท์		5	53	29,537,660.00	6,716,000.00	22,821,660.00	10,013,260.00	19,524,400.00	1	2	13	40	45
2.4 ผลิตภัณฑ์		6	35	17,879,327.05	6,643,612.00	11,235,715.05	3,295,777.05	14,583,550.00	1	3	9	26	26
2.5 ป่าไม้	ชนิดไม้	5	5	4,692,100.00	-	4,692,100.00	181,950.00	4,510,150.00	0	1	0	5	5
	ปลูกป่าไม้	4	5	5,950,940.00	1,487,120.00	4,463,820.00	4,000,540.00	1,950,400.00	1	1	3	2	5
2.6 ดินและธาตุอาหาร		6	6	11,343,960.00	2,278,090.00	9,065,870.00	9,134,040.00	2,209,920.00	1	1	4	2	4
2.7 พลังงาน		4	6	4,787,600.00	2,418,800.00	2,368,800.00	1,981,600.00	2,806,000.00	1	1	2	4	4
2.8 อื่นๆ		1	1	850,000.00	-	850,000.00	850,000.00	-	1	0	1	0	1
<b>3. งานวิจัยด้านสังคม /นโยบาย</b>	<b>12</b>	<b>13</b>	<b>13,168,500.00</b>	<b>5,095,500.00</b>	<b>8,073,000.00</b>	<b>800,000.00</b>	<b>12,368,500.00</b>	<b>0</b>	<b>3</b>	<b>0</b>	<b>13</b>	<b>8</b>	<b>12</b>
3.1 นโยบาย/ คุณภาพชีวิต		6	7	6,685,000.00	2,678,750.00	4,006,250.00	50,000.00	6,635,000.00	0	1	0	7	6
3.2 ภูมิปัญญาท้องถิ่น/ องค์ความรู้ของชุมชน		6	6	6,483,500.00	2,416,750.00	4,066,750.00	750,000.00	5,733,500.00	0	2	0	6	6
<b>4. ด้านอื่นๆ</b>	<b>5</b>	<b>13</b>	<b>38,773,849.36</b>	<b>4,662,612.50</b>	<b>34,111,236.86</b>	<b>35,785,349.36</b>	<b>2,988,500.00</b>	<b>1</b>	<b>2</b>	<b>10</b>	<b>3</b>	<b>8</b>	<b>10</b>
4.1 การจัดการองค์ความรู้งานวิจัย		2	3	2,110,500.00	1,825,500.00	285,000.00	1,522,000.00	588,500.00	1	1	2	1	3
4.2 งานทรัพย์สินทางปัญญา		2	2	2,696,150.00	1,348,075.00	1,348,075.00	296,150.00	2,400,000.00	0	1	0	2	2
4.3 เครือข่ายวิจัย		1	6	32,089,124.36	550,000.00	31,539,124.36	32,089,124.36	-	1	0	6	0	5
4.4 การบริหารจัดการ		0	2	1,878,075.00	939,037.50	939,037.50	1,878,075.00	-	1	0	2	0	2
<b>รวม</b>	<b>95</b>	<b>251</b>	<b>229,495,242.45</b>	<b>71,865,040.00</b>	<b>157,630,202.45</b>	<b>119,499,875.45</b>	<b>109,995,367.00</b>	<b>1</b>	<b>15</b>	<b>91</b>	<b>160</b>	<b>117</b>	<b>182</b>

หมายเหตุ : จำนวนโครงการทั้งหมด 95 โครงการหลัก 243 โครงการย่อย 8 กิจกรรม

ดำเนินงานเอง 83 โครงการ	85,512,676.09	บาท	37.26 %
ดำเนินงานเอง 8 กิจกรรม	33,987,199.36	บาท	14.81 %
ให้ทุน 156 โครงการ	107,815,367.00	บาท	46.98 %
รับทุน ศสช. 4 โครงการ	2,180,000.00	บาท	0.95 %
<b>รวม</b>	<b>229,495,242.45</b>	<b>บาท</b>	
งบประมาณสนับสนุนโครงการหลวง	71,865,040.00	บาท	31.31 %
งบประมาณขยายผลโครงการหลวง	157,630,202.45	บาท	68.69 %
<b>รวม</b>	<b>229,495,242.45</b>	<b>บาท</b>	



งานวิจัยสถาบันวิจัยและพัฒนาพื้นที่สูง (องค์การมหาชน) ปีงบประมาณ 2555 - 2559

หมวดงานวิจัย	จำนวนโครงการ		งบประมาณ					หน่วยงาน		ประเภทโครงการ		จำนวนโครงการดำเนินงานในพื้นที่	
	หลัก	ย่อย	งบประมาณรวม	งบประมาณตามพื้นที่ดำเนินงาน		งบประมาณตามประเภทโครงการ		สวพส.	ภายนอก	ดำเนินงานเอง	ให้ทุนอุดหนุนการวิจัย	RPF	สวพส.
				สนับสนุนโครงการหลวง	ขยายผลโครงการหลวง	ดำเนินงานเอง	ให้ทุนอุดหนุนการวิจัย						
<b>1. งานวิจัยด้านการเพิ่มผลผลิตและตลาด</b>	<b>79</b>	<b>160</b>	<b>153,493,300.00</b>	<b>85,331,497.00</b>	<b>68,161,803.00</b>	<b>88,618,000.00</b>	<b>64,875,300.00</b>	<b>1</b>	<b>12</b>	<b>83</b>	<b>77</b>	<b>123</b>	<b>91</b>
1.1 พืชไร่	ข้าว	5	15,039,000.00	5,759,500.00	9,279,500.00	11,199,000.00	3,840,000.00	1	3	12	5	12	17
	พืชไร่	4	6,120,000.00	2,236,250.00	3,883,750.00	4,456,500.00	1,663,500.00	1	2	6	3	5	6
	เฮมพ์	5	32,458,000.00	15,571,647.00	16,886,353.00	23,808,000.00	8,650,000.00	1	6	13	13	18	16
1.2 พืชผัก	ผักอินทรีย์	5	9,039,000.00	8,289,000.00	750,000.00	6,339,000.00	2,700,000.00	1	1	6	4	10	2
	พืชผัก	3	5,023,000.00	-	5,023,000.00	5,023,000.00	-	1	0	6	0	0	6
	กระเทียม	1	850,000.00	425,000.00	425,000.00	850,000.00	-	1	0	1	0	1	1
1.3 ไม้ผล	องุ่น	3	4,579,500.00	3,254,500.00	1,325,000.00	3,779,500.00	800,000.00	1	1	4	2	5	2
	เสาวรส	3	5,800,000.00	3,019,000.00	2,781,000.00	4,650,000.00	1,150,000.00	1	1	3	2	4	4
	อาโวคาโด	3	4,200,000.00	4,200,000.00	-	3,100,000.00	1,100,000.00	1	2	3	2	5	0
	มะม่วง	2	1,350,000.00	-	1,350,000.00	1,350,000.00	-	1	0	2	0	0	2
	อื่นๆ	2	4,891,000.00	1,900,000.00	2,991,000.00	4,891,000.00	-	1	0	4	0	2	3
1.4 ไม้ดอก	เบญจมาศ	3	1,746,200.00	1,746,200.00	-	696,200.00	1,050,000.00	1	1	2	2	4	0
	กุหลาบ	3	2,324,600.00	2,324,600.00	-	1,324,600.00	1,000,000.00	1	1	3	2	5	0
	ปทุมมา	3	3,432,400.00	3,432,400.00	-	-	3,432,400.00	0	1	0	3	3	0
	อื่นๆ	-	815,500.00	-	815,500.00	815,500.00	-	1	0	1	0	0	1
1.5 ปศุสัตว์	ไก่กระดูกดำ	3	4,350,000.00	3,225,000.00	1,125,000.00	2,400,000.00	1,950,000.00	1	1	3	4	7	3
	ไก่ฟ้าโง่บรส	2	2,600,000.00	2,600,000.00	-	200,000.00	2,400,000.00	0	1	0	3	3	0
	สุกร	2	4,000,000.00	1,725,000.00	2,275,000.00	-	4,000,000.00	0	1	0	4	2	3
	อื่นๆ	1	820,500.00	-	820,500.00	820,500.00	-	1	0	1	0	0	1
1.6 ตลาด	ประเทศเพื่อนบ้าน	1	1,500,000.00	1,500,000.00	-	-	1,500,000.00	0	1	0	1	1	0
	ขยายผลโครงการหลวง	1	2,000,000.00	-	2,000,000.00	-	2,000,000.00	0	1	0	1	0	1
	ไม้ดอก	1	1,651,000.00	1,651,000.00	-	-	1,651,000.00	0	1	0	3	3	0
	AEC	2	5,500,000.00	2,750,000.00	2,750,000.00	940,000.00	4,560,000.00	0	1	0	2	2	1
	พริกกะเหรี่ยงและมะเข้แว่น	2	1,781,100.00	-	1,781,100.00	1,781,100.00	-	1	0	2	0	0	2
	สินค้าหัตถกรรม	1	932,000.00	466,000.00	466,000.00	32,000.00	900,000.00	0	1	0	1	1	1
1.7 อื่นๆ	กาแฟ	5	11,887,600.00	6,580,050.00	5,307,550.00	8,587,600.00	3,300,000.00	1	2	7	5	12	10
	การจัดการหลังการเก็บเกี่ยวและโลจิสติกส์	6	10,848,000.00	6,750,000.00	4,098,000.00	450,000.00	10,398,000.00	1	2	1	9	9	4
	การให้น้ำและปุ๋ย	2	3,309,600.00	2,004,800.00	1,304,800.00	279,200.00	3,030,400.00	0	1	0	2	2	1
	ผึ้ง	2	1,300,000.00	783,000.00	517,000.00	-	1,300,000.00	0	1	0	2	2	2
	ความคุ้มครอง	2	845,300.00	638,550.00	206,750.00	845,300.00	-	1	0	3	0	3	2
	โรงเรือน	1	2,500,000.00	2,500,000.00	-	-	2,500,000.00	0	2	0	2	2	0
<b>2. งานวิจัยด้านการฟื้นฟูและอนุรักษ์ทรัพยากรธรรมชาติและหลากหลายทางชีวภาพ</b>	<b>47</b>	<b>128</b>	<b>99,874,700.00</b>	<b>34,355,066.00</b>	<b>65,519,634.00</b>	<b>61,730,200.00</b>	<b>38,144,500.00</b>	<b>1</b>	<b>7</b>	<b>54</b>	<b>74</b>	<b>80</b>	<b>107</b>
2.1 Food Bank	Food Bank	5	10,175,734.00	2,847,500.00	7,328,234.00	10,175,734.00	-	1	0	6	0	3	6
	ไผ่ หวายและต๋าว	5	5,400,000.00	1,570,000.00	3,830,000.00	5,400,000.00	-	1	0	5	0	3	5
	เห็ด	2	2,496,666.00	135,416.00	2,361,250.00	2,496,666.00	-	1	0	3	0	1	3
2.2 สมุนไพร	5	10,100,000.00	3,985,000.00	6,115,000.00	5,650,000.00	4,450,000.00	1	1	5	4	6	9	
2.3 ชีวภัณฑ์	5	26,910,000.00	5,919,500.00	20,990,500.00	14,473,000.00	12,437,000.00	1	2	9	29	18	35	
2.4 ผลิตภัณฑ์	7	18,818,800.00	7,055,650.00	11,763,150.00	5,286,300.00	13,532,500.00	1	4	5	31	25	31	
2.5 ป่าไม้	ชนิดไม้	1	700,000.00	700,000.00	-	-	700,000.00	0	1	0	1	1	0
	ไม้สน	-	700,000.00	700,000.00	-	-	700,000.00	0	1	0	1	1	0
	อื่นๆ	4	4,009,700.00	1,809,700.00	2,200,000.00	4,009,700.00	-	1	0	5	0	3	3

หมวดงานวิจัย	จำนวนโครงการ		งบประมาณ					หน่วยงาน		ประเภทโครงการ		จำนวนโครงการดำเนินงานในพื้นที่	
	หลัก	ย่อย	งบประมาณรวม	งบประมาณตามพื้นที่ดำเนินงาน		งบประมาณตามประเภทโครงการ		สวทส.	ภายนอก	ดำเนินงานเอง	ให้ทุนอุดหนุนการวิจัย	RPF	สวทส.
				สนับสนุนโครงการหลวง	ขยายผลโครงการหลวง	ดำเนินงานเอง	ให้ทุนอุดหนุนการวิจัย						
2.6 ดินและธาตุอาหาร	3	10	9,369,800.00	3,229,800.00	6,140,000.00	8,794,800.00	575,000.00	1	1	9	1	8	6
2.7 การเปลี่ยนแปลงของภูมิอากาศ	4	6	3,880,000.00	3,290,000.00	590,000.00	880,000.00	3,000,000.00	1	1	2	4	6	1
2.8 กาลอากาศ	2	3	2,250,000.00	1,125,000.00	1,125,000.00	400,000.00	1,850,000.00	1	1	1	2	2	3
2.9 สิ่งแวดล้อมและสุขภาพ	1	1	1,069,000.00	865,000.00	204,000.00	1,069,000.00	-	1	0	1	0	1	1
2.10 พลังงาน	3	4	3,995,000.00	1,122,500.00	2,872,500.00	3,095,000.00	900,000.00	1	1	3	1	2	4
<b>3. งานวิจัยด้านสังคม /นโยบาย</b>	<b>36</b>	<b>65</b>	<b>65,280,100.00</b>	<b>12,955,000.00</b>	<b>52,325,100.00</b>	<b>52,864,100.00</b>	<b>12,416,000.00</b>	<b>1</b>	<b>7</b>	<b>49</b>	<b>16</b>	<b>14</b>	<b>56</b>
3.1 ชุมชนต้นแบบโครงการหลวง	5	9	11,470,000.00	10,420,000.00	1,050,000.00	11,470,000.00	-	1	0	9	0	9	2
3.2 ระบบเกษตรนิเวศพื้นที่สูง	ขุนดินน้อย	3	7,230,000.00	-	7,230,000.00	4,728,000.00	2,502,000.00	1	2	5	3	0	8
	วารี	3	4,770,000.00	-	4,770,000.00	4,770,000.00	-	1	0	5	0	0	5
	แม่ฮ่อง	3	4,200,000.00	-	4,200,000.00	2,900,000.00	1,300,000.00	1	2	4	2	0	6
	ปากกล้วย	3	4,086,000.00	-	4,086,000.00	4,086,000.00	-	1	0	5	0	0	5
	แม่สอง	3	6,638,300.00	-	6,638,300.00	6,208,300.00	430,000.00	1	2	7	2	0	9
โป่งคำ	3	11,850,000.00	-	11,850,000.00	10,150,000.00	1,700,000.00	1	3	7	3	0	10	
3.3 ภาวะผู้นำ	3	3	1,800,000.00	-	1,800,000.00	240,000.00	1,560,000.00	0	2	0	3	0	3
3.4 พัฒนาการองค์กรชุมชน	2	2	1,337,000.00	-	1,337,000.00	1,337,000.00	-	1	0	2	0	0	2
3.5 สสำรวจข้อมูลสายครัวเรือน	2	2	3,399,000.00	-	3,399,000.00	3,399,000.00	-	1	0	2	0	2	0
3.6 นโยบาย/คุณภาพชีวิต	6	6	8,499,800.00	2,535,000.00	5,964,800.00	3,575,800.00	4,924,000.00	1	2	3	3	3	6
<b>4. ด้านอื่นๆ</b>	<b>2</b>	<b>19</b>	<b>43,887,500.00</b>	<b>11,139,500.00</b>	<b>32,748,000.00</b>	<b>40,587,500.00</b>	<b>3,300,000.00</b>	<b>1</b>	<b>2</b>	<b>17</b>	<b>2</b>	<b>13</b>	<b>19</b>
4.1 การจัดการองค์ความรู้งานวิจัย	0	3	3,995,000.00	1,659,500.00	2,335,500.00	3,995,000.00	-	1	0	3	0	3	3
4.2 งานทรัพย์สินทางปัญญา	งานทรัพย์สินทางปัญญา	0	4,970,000.00	2,045,000.00	2,925,000.00	4,970,000.00	-	1	0	5	0	4	5
	การศึกษาความเป็นไปได้ของผลิตภัณฑ์	2	3,350,000.00	1,200,000.00	2,150,000.00	50,000.00	3,300,000.00	0	2	0	2	1	2
4.3 เครือข่ายวิจัย	0	5	20,102,500.00	500,000.00	19,602,500.00	20,102,500.00	-	1	0	5	0	1	5
4.4 งานกำกับและติดตามงานวิจัย	0	4	11,470,000.00	5,735,000.00	5,735,000.00	11,470,000.00	-	1	0	4	0	4	4
<b>รวม</b>	<b>164</b>	<b>372</b>	<b>362,535,600.00</b>	<b>143,781,063.00</b>	<b>218,754,537.00</b>	<b>243,799,800.00</b>	<b>118,735,800.00</b>	<b>1</b>	<b>17</b>	<b>203</b>	<b>169</b>	<b>230</b>	<b>273</b>

หมายเหตุ : จำนวนโครงการทั้งหมด 164 โครงการหลัก 355 โครงการย่อย 17 กิจกรรม  
 ดำเนินงานเอง 186 โครงการ 203,162,300.00 บาท 56.04 %  
 ดำเนินงานเอง 17 กิจกรรม 40,637,500.00 บาท 11.21 %  
 ให้ทุน 169 โครงการ 118,735,800.00 บาท 32.75 %  
**รวม 362,535,600.00 บาท**

งบประมาณสนับสนุนโครงการหลวง 143,781,063.00 บาท 39.66 %  
 งบประมาณขยายผลโครงการหลวง 218,754,537.00 บาท 60.34 %  
**รวม 362,535,600.00 บาท**



งานวิจัยสถาบันวิจัยและพัฒนาพื้นที่สูง (องค์การมหาชน) ปีงบประมาณ 2560 - 2561

หมวดงานวิจัย	จำนวนโครงการ		งบประมาณ					หน่วยงาน		ประเภทโครงการ		จำนวนโครงการดำเนินงานในพื้นที่	
	หลัก	ย่อย	งบประมาณรวม	งบประมาณตามพื้นที่ดำเนินงาน		งบประมาณตามประเภทโครงการ		สวทส.	ภายนอก	ดำเนินงานเอง	ให้ทุนอุดหนุนการวิจัย	RPF	สวทส.
				สนับสนุนโครงการหลวง	ขยายผลโครงการหลวง	ดำเนินงานเอง	ให้ทุนอุดหนุนการวิจัย						
<b>1. งานวิจัยด้านการเพิ่มผลผลิตและตลาด</b>	<b>42</b>	<b>90</b>	<b>74,400,000.00</b>	<b>54,769,375.00</b>	<b>19,630,625.00</b>	<b>42,400,000.00</b>	<b>32,000,000.00</b>	<b>1</b>	<b>5</b>	<b>51</b>	<b>39</b>	<b>78</b>	<b>37</b>
1.1 พืชไร่	ข้าว	2	6,200,000.00	1,775,000.00	4,425,000.00	4,200,000.00	2,000,000.00	1	1	4	2	4	6
	พืชไร่	2	2,200,000.00	1,230,500.00	969,500.00	2,200,000.00	-	1	0	8	0	6	4
	ธัญพืช	2	11,500,000.00	7,219,625.00	4,280,375.00	9,300,000.00	2,200,000.00	1	2	6	3	7	5
1.2 พืชผัก	ผักอินทรีย์	3	5,150,000.00	5,150,000.00	-	3,750,000.00	1,400,000.00	1	1	5	2	7	0
	พืชผัก	2	2,850,000.00	1,275,000.00	1,575,000.00	2,850,000.00	-	1	0	3	0	1	2
	กระเทียม	2	2,200,000.00	920,000.00	1,280,000.00	2,200,000.00	-	1	0	2	0	2	2
1.3 ไม้ผล	องุ่น	2	2,850,000.00	2,206,500.00	643,500.00	2,850,000.00	-	1	0	2	0	2	1
	เสาวรส	2	2,850,000.00	2,850,000.00	-	2,850,000.00	-	1	0	2	0	2	0
	เบอร์รี่	2	2,100,000.00	2,100,000.00	-	2,100,000.00	-	1	0	2	0	2	0
	ส้ม	2	4,550,000.00	3,900,000.00	650,000.00	2,300,000.00	2,250,000.00	1	2	4	4	7	1
1.4 ไม้ดอก	เบญจมาศ	2	1,400,000.00	1,400,000.00	-	300,000.00	1,100,000.00	1	1	1	2	3	0
	กุหลาบ	1	1,300,000.00	1,300,000.00	-	500,000.00	800,000.00	1	1	1	2	3	0
	ปทุมมา	1	2,000,000.00	2,000,000.00	-	-	2,000,000.00	0	1	0	1	1	0
	ว่านสีทศ	0	900,000.00	-	900,000.00	-	900,000.00	0	1	0	1	0	1
	บัวดิน	0	500,000.00	500,000.00	-	500,000.00	-	1	0	1	0	1	0
1.5 ปศุสัตว์	ไก่กระดูกดำ	1	1,600,000.00	1,175,000.00	425,000.00	600,000.00	1,000,000.00	1	1	1	2	3	2
	ไก่ฟ้าโถ่เบรส	1	1,200,000.00	1,200,000.00	-	100,000.00	1,100,000.00	0	1	0	1	1	0
	ไก่พันธุ์พื้นเมือง	1	400,000.00	200,000.00	200,000.00	400,000.00	-	1	0	1	0	1	1
	สุกร	3	6,200,000.00	4,075,000.00	2,125,000.00	500,000.00	5,700,000.00	1	1	1	6	7	5
	แพะและแกะขน	1	1,600,000.00	1,600,000.00	-	-	1,600,000.00	0	1	0	2	2	0
	อื่นๆ	2	1,950,000.00	1,950,000.00	-	1,300,000.00	650,000.00	1	1	1	1	2	0
1.6 อื่นๆ	กาแฟ	2	4,600,000.00	3,542,750.00	1,057,250.00	2,600,000.00	2,000,000.00	1	1	5	4	8	4
	การจัดการหลังการเก็บเกี่ยว	2	3,000,000.00	3,000,000.00	-	-	3,000,000.00	0	1	0	2	2	0
	การให้น้ำและปุ๋ย	2	1,600,000.00	1,600,000.00	-	-	1,600,000.00	0	1	0	2	2	1
	ผึ้ง	2	3,700,000.00	2,600,000.00	1,100,000.00	1,000,000.00	2,700,000.00	1	1	1	2	2	2
<b>2. งานวิจัยพัฒนาการทุนและอนุภาคทรัพยากรธรรมชาติและวัฒนธรรมหลากหลาย</b>	<b>29</b>	<b>62</b>	<b>53,200,000.00</b>	<b>28,961,130.00</b>	<b>24,238,870.00</b>	<b>29,400,000.00</b>	<b>23,800,000.00</b>	<b>1</b>	<b>5</b>	<b>31</b>	<b>31</b>	<b>55</b>	<b>51</b>
2.1 Food Bank	Food Bank	2	5,150,000.00	2,119,434.00	3,030,566.00	5,150,000.00	-	1	0	7	0	7	5
	ไข่ และหอย	2	1,800,000.00	270,000.00	1,530,000.00	1,800,000.00	-	1	0	2	0	2	2
	เห็ด	2	2,350,000.00	684,696.00	1,665,304.00	2,350,000.00	-	1	0	2	0	2	2
2.2 สมุนไพร	2	8,000,000.00	3,463,000.00	4,537,000.00	3,500,000.00	4,500,000.00	1	1	2	2	3	4	
2.3 จิวเวลรี่	2	19	10,300,000.00	5,534,000.00	4,766,000.00	4,600,000.00	5,700,000.00	1	2	8	11	18	19
2.4 ผลิตภัณฑ์	2	11	7,850,000.00	3,300,000.00	4,550,000.00	2,500,000.00	5,350,000.00	1	3	2	9	10	11
2.5 ป่าไม้	ชนิดไม้	2	2,050,000.00	1,950,000.00	100,000.00	50,000.00	2,000,000.00	0	1	0	2	2	1
	ไม้สน	2	2,050,000.00	1,640,000.00	410,000.00	50,000.00	2,000,000.00	0	1	0	2	2	1
	อื่นๆ	2	2,000,000.00	1,700,000.00	300,000.00	300,000.00	1,700,000.00	0	1	0	2	2	1
2.6 ดินและธาตุอาหาร	2	2	2,500,000.00	-	2,500,000.00	2,500,000.00	-	1	0	2	0	0	2
2.7 การเปลี่ยนแปลงของภูมิอากาศ	2	2	1,600,000.00	1,600,000.00	-	-	1,600,000.00	0	1	0	2	2	0
2.8 กาลอากาศ	2	2	600,000.00	-	600,000.00	600,000.00	-	1	0	2	0	0	2
2.9 การจัดการขยะและน้ำเสีย	2	2	3,400,000.00	3,400,000.00	-	3,400,000.00	-	1	0	2	0	2	0
2.10 พลังงาน	1	1	950,000.00	700,000.00	250,000.00	-	950,000.00	0	1	0	1	1	1
2.11 คาร์บอนต่ำ	2	2	2,600,000.00	2,600,000.00	-	2,600,000.00	-	1	0	2	0	2	0

หมวดงานวิจัย	จำนวนโครงการ		งบประมาณ				หน่วยงาน		ประเภทโครงการ		จำนวนโครงการดำเนินงานในพื้นที่			
	หลัก	ย่อย	งบประมาณรวม	งบประมาณตามพื้นที่ดำเนินงาน		งบประมาณตามประเภทโครงการ		สวทศ.	ภายนอก	ดำเนินงานเอง	ให้ทุนอุดหนุนการวิจัย	RPF	สวทศ.	
				สนับสนุนโครงการหลวง	ขยายผลโครงการหลวง	ดำเนินงานเอง	ให้ทุนอุดหนุนการวิจัย							
3. งานวิจัยด้านสังคม /นโยบาย	15	30	15,400,000.00	-	15,400,000.00	15,400,000.00	-	1	-	30	0	0	30	
3.1 ชุมชนต้นแบบโครงการหลวง	2	2	3,000,000.00	-	3,000,000.00	3,000,000.00	-	1	0	2	0	0	2	
3.2 ระบบเกษตรนิเวศพื้นที่สูง	ชุมชนต้นแบบ	1	3	1,050,000.00	-	1,050,000.00	1,050,000.00	-	1	0	3	0	0	3
	วาวี	1	2	750,000.00	-	750,000.00	750,000.00	-	1	0	2	0	0	2
	แม่สลอง	1	3	900,000.00	-	900,000.00	900,000.00	-	1	0	3	0	0	3
	ปากส้ว	1	2	1,000,000.00	-	1,000,000.00	1,000,000.00	-	1	0	2	0	0	2
	แม่สลอง	1	3	1,000,000.00	-	1,000,000.00	1,000,000.00	-	1	0	3	0	0	3
	โป่งค่า	1	2	1,100,000.00	-	1,100,000.00	1,100,000.00	-	1	0	2	0	0	2
	ชุมชนที่มีฐานจากการปลูกดิน	1	3	1,000,000.00	-	1,000,000.00	1,000,000.00	-	1	0	3	0	0	3
	ชุมชนที่ปลูกข้าวไร่-ข้าวโพด	1	2	1,800,000.00	-	1,800,000.00	1,800,000.00	-	1	0	2	0	0	2
	ชุมชนทำนบในพื้นที่สูง	1	2	800,000.00	-	800,000.00	800,000.00	-	1	0	2	0	0	2
ชุมชนป่าเมี่ยง	1	2	750,000.00	-	750,000.00	750,000.00	-	1	0	2	0	0	2	
พื้นที่เฉพาะ	1	2	950,000.00	-	950,000.00	950,000.00	-	1	0	2	0	0	2	
3.3 พัฒนาองค์กรชุมชน	2	2	1,300,000.00	-	1,300,000.00	1,300,000.00	-	1	0	2	0	0	2	
4. ด้านอื่นๆ	0	10	14,353,000.00	7,250,000.00	7,103,000.00	14,353,000.00	-	1	-	10	0	9	10	
4.1 การจัดการองค์ความรู้งานวิจัย	0	2	2,803,000.00	725,000.00	2,078,000.00	2,803,000.00	-	1	0	2	0	1	2	
4.2 งานทรัพย์สินทางปัญญา	0	2	2,950,000.00	2,225,000.00	725,000.00	2,950,000.00	-	1	0	2	0	2	2	
4.3 เครือข่ายวิจัย	0	2	2,600,000.00	1,300,000.00	1,300,000.00	2,600,000.00	-	1	0	2	0	2	2	
4.4 การประเมินผลกระทบ	0	2	300,000.00	150,000.00	150,000.00	300,000.00	-	1	0	2	0	2	2	
4.5 งานกำกับและติดตามงานวิจัย	0	2	5,700,000.00	2,850,000.00	2,850,000.00	5,700,000.00	-	1	0	2	0	2	2	
<b>รวม</b>	<b>86</b>	<b>192</b>	<b>157,353,000.00</b>	<b>90,980,505.00</b>	<b>66,372,495.00</b>	<b>101,553,000.00</b>	<b>55,800,000.00</b>	<b>1</b>	<b>7</b>	<b>122</b>	<b>70</b>	<b>142</b>	<b>128</b>	

หมายเหตุ : จำนวนโครงการทั้งหมด 86 โครงการหลัก 182 โครงการย่อย 10 กิจกรรม

ดำเนินงานเอง 112 โครงการ	87,200,000.00	บาท	55.42 %
ดำเนินงานเอง 10 กิจกรรม	14,353,000.00	บาท	9.12 %
ให้ทุน 70 โครงการ	55,800,000.00	บาท	35.46 %
<b>รวม</b>	<b>157,353,000.00</b>	<b>บาท</b>	

งบประมาณสนับสนุนโครงการหลวง	90,980,505.00	บาท	57.82 %
งบประมาณขยายผลโครงการหลวง	66,372,495.00	บาท	42.18 %
<b>รวม</b>	<b>157,353,000.00</b>	<b>บาท</b>	

งานวิจัยสถาบันวิจัยและพัฒนาพื้นที่สูง (องค์การมหาชน) ปีงบประมาณ 2550 - 2561

หมวดงานวิจัย	จำนวนโครงการ		งบประมาณ					ประเภทโครงการ		จำนวนโครงการดำเนินงานในพื้นที่		
	หลัก	ย่อย	งบประมาณรวม	งบประมาณตามพื้นที่ดำเนินงาน		งบประมาณตามประเภทโครงการ		ดำเนินงานเอง	ให้ทุนอุดหนุนการวิจัย	RPF	สวพส.	
				สนับสนุนโครงการหลวง	ขยายผลโครงการหลวง	ดำเนินงานเอง	ให้ทุนอุดหนุนการวิจัย					
1. งานวิจัยด้านการเพิ่มผลผลิตและตลาด	161	342	303,938,190.81	180,675,677.50	123,262,513.31	166,492,990.81	137,445,200.00	173	169	253	177	
1.1 พืชไร่	ข้าว	8	28	23,768,330.00	7,534,500.00	16,233,830.00	17,928,330.00	5,840,000.00	21	7	16	28
	พืชไร่	11	25	12,699,000.00	5,792,250.00	6,906,750.00	8,395,000.00	4,304,000.00	17	8	16	14
	เฮมพ์	13	72	55,487,694.00	30,020,314.00	25,467,380.00	36,463,864.00	19,023,830.00	29	43	49	40
1.2 พืชผัก	ผักอินทรีย์	10	19	15,695,377.00	14,601,028.50	1,094,348.50	11,595,377.00	4,100,000.00	13	6	19	3
	พืชผัก	5	11	9,569,780.00	1,275,000.00	8,294,780.00	9,569,780.00	-	11	0	1	10
	กระเทียม	3	3	3,050,000.00	1,345,000.00	1,705,000.00	3,050,000.00	-	3	0	3	3
1.3 ไม้ผล	องุ่น	5	8	7,429,500.00	5,461,000.00	1,968,500.00	6,629,500.00	800,000.00	6	2	7	3
	เสาวรส	5	7	8,650,000.00	5,869,000.00	2,781,000.00	7,500,000.00	1,150,000.00	5	2	6	4
	อาโวคาโด	3	5	4,200,000.00	4,200,000.00	-	3,100,000.00	1,100,000.00	3	2	5	0
	มะม่วง	2	2	1,350,000.00	1,350,000.00	-	1,350,000.00	-	2	0	0	2
	เบอร์รี่	2	2	2,100,000.00	2,100,000.00	-	2,100,000.00	-	2	0	2	0
	ส้ม	2	8	4,550,000.00	3,900,000.00	650,000.00	2,300,000.00	2,250,000.00	4	4	7	1
	อื่นๆ	2	6	6,323,830.00	1,900,000.00	4,423,830.00	6,323,830.00	-	6	0	2	5
1.4 ไม้ดอก	เบญจมาศ	5	7	3,146,200.00	3,146,200.00	-	996,200.00	2,150,000.00	3	4	7	0
	กุหลาบ	4	8	3,624,600.00	3,624,600.00	-	1,824,600.00	1,800,000.00	4	4	8	0
	ปทุมมา	4	4	5,432,400.00	5,432,400.00	-	-	5,432,400.00	0	4	4	0
	ว่านสี่ทิศ	-	1	900,000.00	-	900,000.00	-	900,000.00	0	1	0	1
	บัวดิน	-	1	500,000.00	500,000.00	-	500,000.00	-	1	0	1	0
	อื่นๆ	-	3	2,078,840.00	-	2,078,840.00	2,078,840.00	-	3	0	0	3
1.5 ปศุสัตว์	ไก่กระดูกดำ	4	10	5,950,000.00	4,400,000.00	1,550,000.00	3,000,000.00	2,950,000.00	4	6	10	5
	ไก่ฟ้าไก่เบรส	3	4	3,800,000.00	3,800,000.00	-	300,000.00	3,500,000.00	0	4	4	0
	ไก่พันธุ์พื้นเมือง	1	1	400,000.00	200,000.00	200,000.00	400,000.00	-	1	0	1	1
	สุกร	5	11	10,200,000.00	5,800,000.00	4,400,000.00	500,000.00	9,700,000.00	1	10	9	8
	แพะและแกะขน	1	2	1,600,000.00	1,600,000.00	-	-	1,600,000.00	0	2	2	0
	อื่นๆ	3	3	2,770,500.00	1,950,000.00	820,500.00	2,120,500.00	650,000.00	2	1	2	1
1.6 ตลาด	สินค้าหัตถกรรม	2	2	2,182,000.00	1,091,000.00	1,091,000.00	382,000.00	1,800,000.00	0	2	2	2
	พัฒนาระบบตลาดของชุมชน	3	3	4,223,360.00	-	4,223,360.00	4,223,360.00	-	3	0	0	3
	ขายส่งและขายปลีกสินค้าพืชผัก ผลไม้	1	1	2,173,915.00	2,173,915.00	-	23,915.00	2,150,000.00	0	1	1	0
	สินค้าเกษตรของโครงการหลวง	2	2	5,100,000.00	5,100,000.00	-	104,200.00	4,995,800.00	0	2	2	0
	ประเทศเพื่อนบ้าน	1	1	1,500,000.00	1,500,000.00	-	-	1,500,000.00	0	1	1	0
	ขยายผลโครงการหลวง	1	1	2,000,000.00	-	2,000,000.00	-	2,000,000.00	0	1	0	1
	ไม้ดอก	1	3	1,651,000.00	1,651,000.00	-	-	1,651,000.00	0	3	3	0
	AEC	2	2	5,500,000.00	2,750,000.00	2,750,000.00	940,000.00	4,560,000.00	0	2	2	1
พริกกะเหรี่ยงและมะแขว่น	2	2	1,781,100.00	-	1,781,100.00	1,781,100.00	-	2	0	0	2	
1.7 อื่นๆ	กาแฟ	10	24	18,131,440.00	10,122,800.00	8,008,640.00	12,481,440.00	5,650,000.00	14	10	20	17
	การจัดการหลังการเก็บเกี่ยวและโลจิสติกส์	13	21	18,429,320.00	14,331,320.00	4,098,000.00	900,750.00	17,528,570.00	2	19	20	4
	การให้น้ำและปุ๋ย	4	4	4,909,600.00	3,604,800.00	1,304,800.00	279,200.00	4,630,400.00	0	4	4	2
	ผึ้ง	4	5	5,000,000.00	3,383,000.00	1,617,000.00	1,000,000.00	4,000,000.00	1	4	4	4
	ไส้เดือนดิน	-	2	2,755,850.00	-	2,755,850.00	2,755,850.00	-	2	0	0	2
	ความคุ้มทุน	2	3	845,300.00	638,550.00	206,750.00	845,300.00	-	3	0	3	2
	โรงเรือน	9	10	19,878,000.00	19,878,000.00	-	1,390,000.00	18,488,000.00	2	8	10	0
	เทคโนโลยีโครงการหลวง	3	5	12,601,254.81	-	12,601,254.81	11,360,054.81	1,241,200.00	3	2	0	5

2. งานวิจัยด้านการฟื้นฟูและอนุรักษ์ทรัพยากรธรรมชาติและหลากหลายทางชีวภาพ		114	323	254,582,702.28	84,848,318.00	169,734,384.28	138,569,735.28	116,012,967.00	127	196	184	269
2.1 Food Bank	Food Bank	12	31	38,711,149.23	6,529,434.00	32,181,715.23	30,227,102.23	8,484,047.00	19	12	11	28
	ไม่ หวายและต้าว	9	9	8,577,000.00	1,840,000.00	6,737,000.00	8,577,000.00	-	9	0	5	9
	เห็ด	4	5	4,846,666.00	820,112.00	4,026,554.00	4,846,666.00	-	5	0	3	5
2.2 สมุนไพร		7	15	19,804,000.00	7,874,000.00	11,930,000.00	10,854,000.00	8,950,000.00	9	6	10	15
2.3 ชีวภัณฑ์		12	110	66,747,660.00	18,169,500.00	48,578,160.00	29,086,260.00	37,661,400.00	30	80	52	99
2.4 ผลิตภัณฑ์		15	82	44,548,127.05	16,999,262.00	27,548,865.05	11,082,077.05	33,466,050.00	16	66	58	68
2.5 ป่าไม้	ชนิดไม้	8	8	7,442,100.00	2,650,000.00	4,792,100.00	231,950.00	7,210,150.00	0	8	3	6
	ไม้สน	2	3	2,750,000.00	2,340,000.00	410,000.00	50,000.00	2,700,000.00	0	3	3	1
	อื่นๆ	10	12	11,960,640.00	4,996,820.00	6,963,820.00	8,310,240.00	3,650,400.00	8	4	7	9
2.6 ดินและธาตุอาหาร		11	18	23,213,760.00	5,507,890.00	17,705,870.00	20,428,840.00	2,784,920.00	15	3	10	12
2.7 การเปลี่ยนแปลงของภูมิอากาศ		6	8	5,480,000.00	4,890,000.00	590,000.00	880,000.00	4,600,000.00	2	6	8	1
2.8 กาลอากาศ		4	5	2,850,000.00	1,125,000.00	1,725,000.00	1,000,000.00	1,850,000.00	3	2	2	5
2.9 การจัดการขยะและน้ำเสีย		3	3	4,469,000.00	4,265,000.00	204,000.00	4,469,000.00	-	3	0	3	1
2.10 พลังงาน		8	11	9,732,600.00	4,241,300.00	5,491,300.00	5,076,600.00	4,656,000.00	5	6	7	9
2.11 คาร์บอนต่ำ		2	2	2,600,000.00	2,600,000.00	-	2,600,000.00	-	2	0	2	0
2.12 อื่นๆ		1	1	850,000.00	-	850,000.00	850,000.00	-	1	0	0	1
3. งานวิจัยด้านสังคม /นโยบาย		63	108	93,848,600.00	18,050,500.00	75,798,100.00	69,064,100.00	24,784,500.00	79	29	22	98
3.1 ชุมชนต้นแบบโครงการหลวง		7	11	14,470,000.00	10,420,000.00	4,050,000.00	14,470,000.00	-	11	0	9	4
3.2 ระบบเกษตรนิเวศพื้นที่สูง	ชุมชนน้อย	4	11	8,280,000.00	-	8,280,000.00	5,778,000.00	2,502,000.00	8	3	0	11
	วาวี	4	7	5,520,000.00	-	5,520,000.00	5,520,000.00	-	7	0	0	7
	แม่สลอง	4	9	5,100,000.00	-	5,100,000.00	3,800,000.00	1,300,000.00	7	2	0	9
	ป่ากล้วย	4	7	5,086,000.00	-	5,086,000.00	5,086,000.00	-	7	0	0	7
	แม่สลอง	4	12	7,638,300.00	-	7,638,300.00	7,208,300.00	430,000.00	10	2	0	12
	โป่งค่า	4	12	12,950,000.00	-	12,950,000.00	11,250,000.00	1,700,000.00	9	3	0	12
	ชุมชนที่มีฐานจากการปลูกฝิ่น	1	3	1,000,000.00	-	1,000,000.00	1,000,000.00	-	3	0	0	3
	ชุมชนที่ปลูกข้าวไร่-ข้าวโพด	1	2	1,800,000.00	-	1,800,000.00	1,800,000.00	-	2	0	0	2
	ชุมชนทำนาบนพื้นที่สูง	1	2	800,000.00	-	800,000.00	800,000.00	-	2	0	0	2
	ชุมชนป่าเมี่ยง	1	2	750,000.00	-	750,000.00	750,000.00	-	2	0	0	2
	พื้นที่เฉพาะ	1	2	950,000.00	-	950,000.00	950,000.00	-	2	0	0	2
3.3 ภาวะผู้นำ		3	3	1,800,000.00	-	1,800,000.00	240,000.00	1,560,000.00	0	3	0	3
3.4 พัฒนาองค์กรชุมชน		4	4	2,637,000.00	-	2,637,000.00	2,637,000.00	-	4	0	0	4
3.5 สสำรวจข้อมูลรายครัวเรือน		2	2	3,399,000.00	-	3,399,000.00	3,399,000.00	-	2	0	2	0
3.6 นโยบาย/ คุณภาพชีวิต		12	13	15,184,800.00	5,213,750.00	9,971,050.00	3,625,800.00	11,559,000.00	3	10	8	12
3.7 ภูมิปัญญาท้องถิ่น/ องค์ความรู้ของชุมชน		6	6	6,483,500.00	2,416,750.00	4,066,750.00	750,000.00	5,733,500.00	0	6	3	6
4. ด้านอื่นๆ		7	42	97,014,349.36	23,052,112.50	73,962,236.86	90,725,849.36	6,288,500.00	37	5	30	39
4.1 การจัดการองค์ความรู้งานวิจัย		2	8	8,908,500.00	4,210,000.00	4,698,500.00	8,320,000.00	588,500.00	7	1	7	6
4.2 งานทรัพย์สินทางปัญญา	งานทรัพย์สินทางปัญญา	2	9	10,616,150.00	5,618,075.00	4,998,075.00	8,216,150.00	2,400,000.00	7	2	8	9
	การศึกษาความเป็นไปได้ของผลิตภัณฑ์	2	2	3,350,000.00	1,200,000.00	2,150,000.00	50,000.00	3,300,000.00	0	2	1	2
4.3 เครือข่ายวิจัย		1	13	54,791,624.36	2,350,000.00	52,441,624.36	54,791,624.36	-	13	0	4	12
4.4 การประเมินผลกระทบ		0	2	300,000.00	150,000.00	150,000.00	300,000.00	-	2	0	2	2
4.5 งานกำกับและติดตามงานวิจัย		0	8	19,048,075.00	9,524,037.50	9,524,037.50	19,048,075.00	-	8	0	8	8
รวม		345	815	749,383,842.45	306,626,608.00	442,757,234.45	464,852,675.45	284,531,167.00	416	399	489	583

หมายเหตุ : จำนวนโครงการทั้งหมด 345 โครงการหลัก 780 โครงการย่อย 35 กิจกรรม			
ดำเนินงานเอง 381 โครงการ	375,874,976.09	บาท	50.16 %
ดำเนินงานเอง 35 กิจกรรม	88,977,699.36	บาท	11.87 %
ให้ทุน 395 โครงการ	282,351,167.00	บาท	37.68 %
รับทุน ศสช. 4 โครงการ	2,180,000.00	บาท	0.29 %
<b>รวม</b>	<b>749,383,842.45</b>	<b>บาท</b>	
งบประมาณสนับสนุนโครงการหลวง	306,626,608.00	บาท	40.92 %
งบประมาณขยายผลโครงการหลวง	442,757,234.45	บาท	59.08 %
<b>รวม</b>	<b>749,383,842.45</b>	<b>บาท</b>	

